

# RDMS

## Research Academic Publication

By Jirundon Buhuatchai

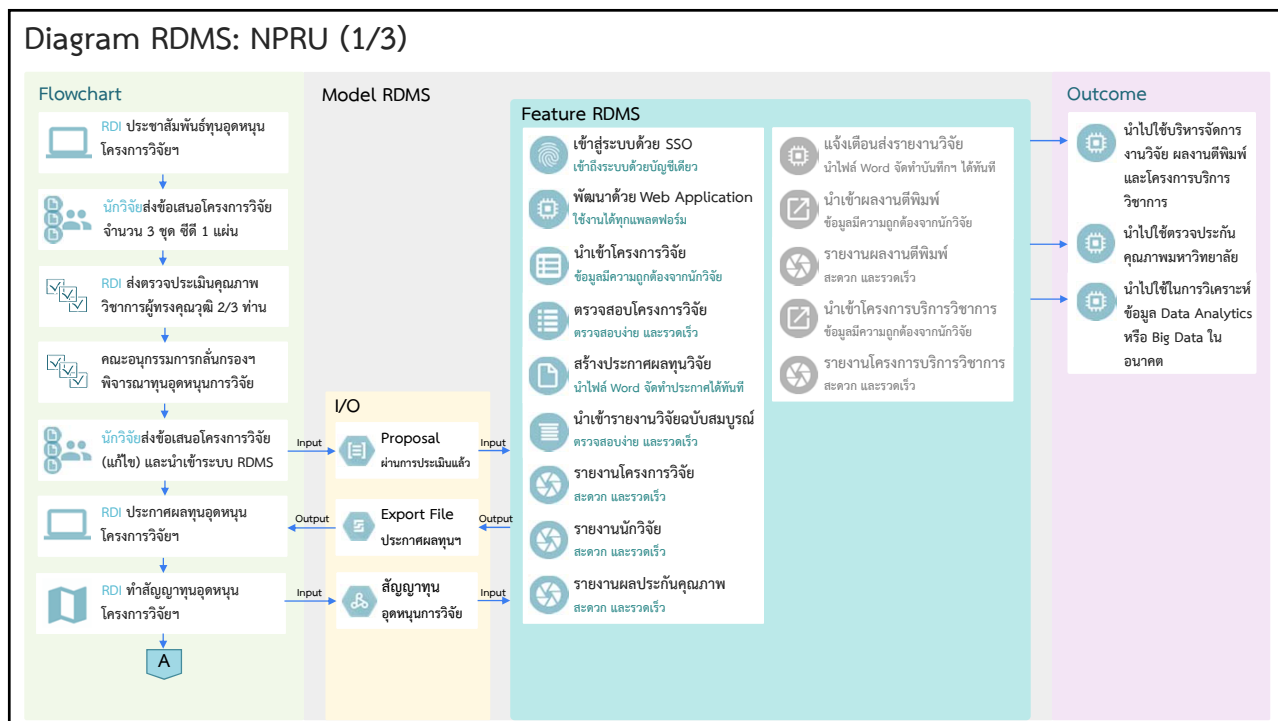

### Diagram RDMS: NPRU (2/3)

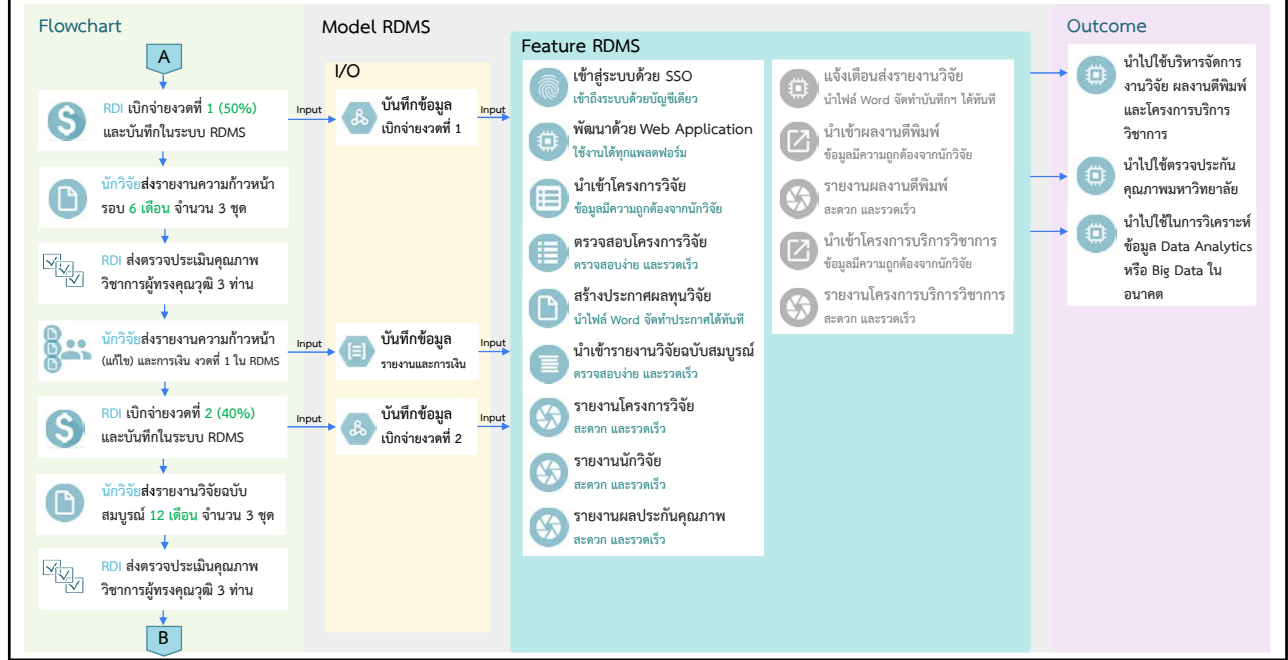

### Diagram RDMS: NPRU (3/3)

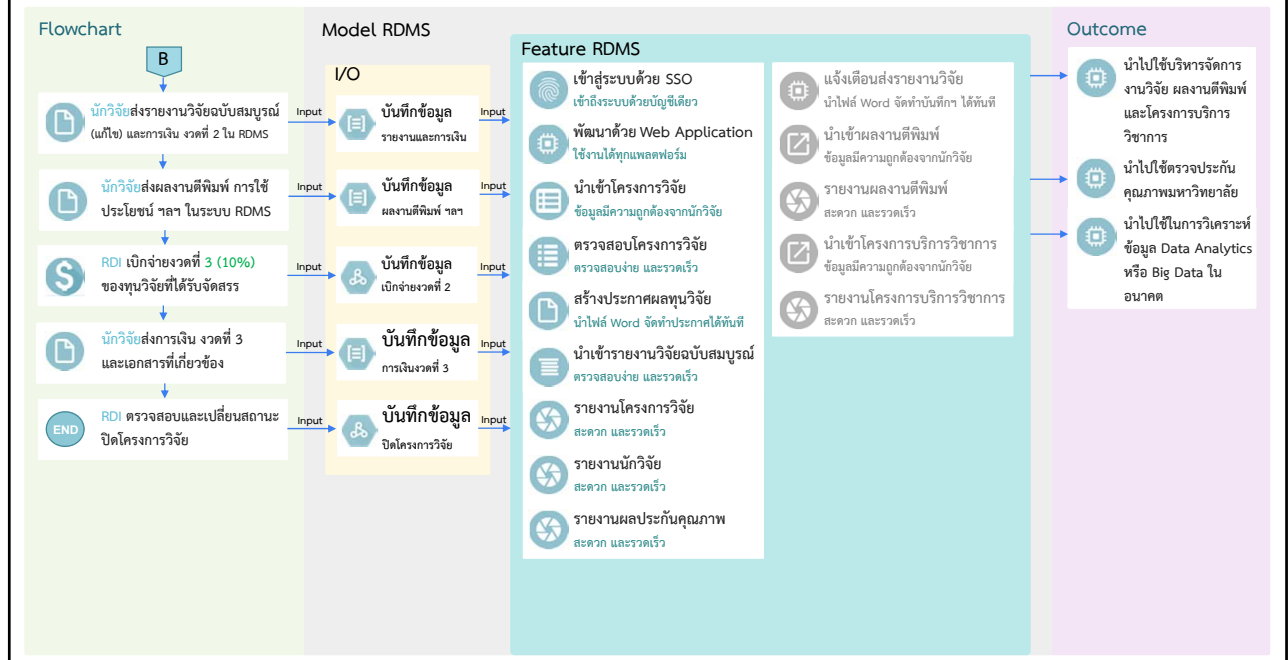

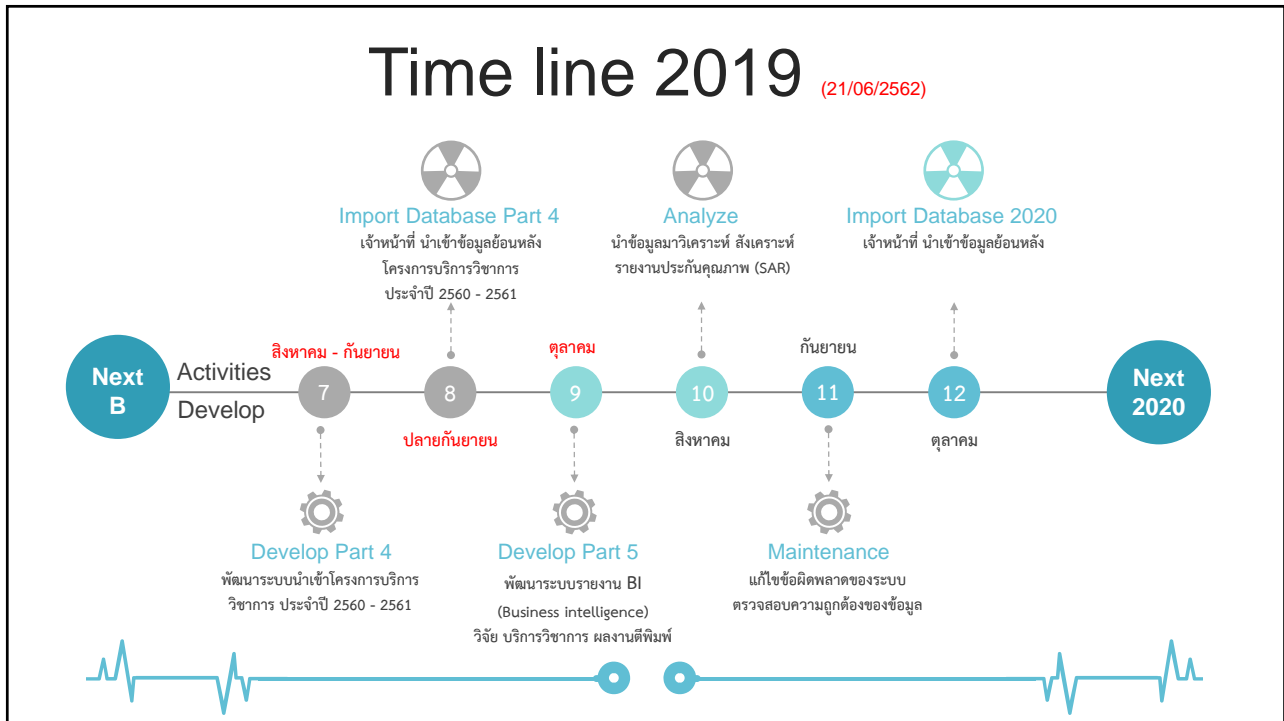
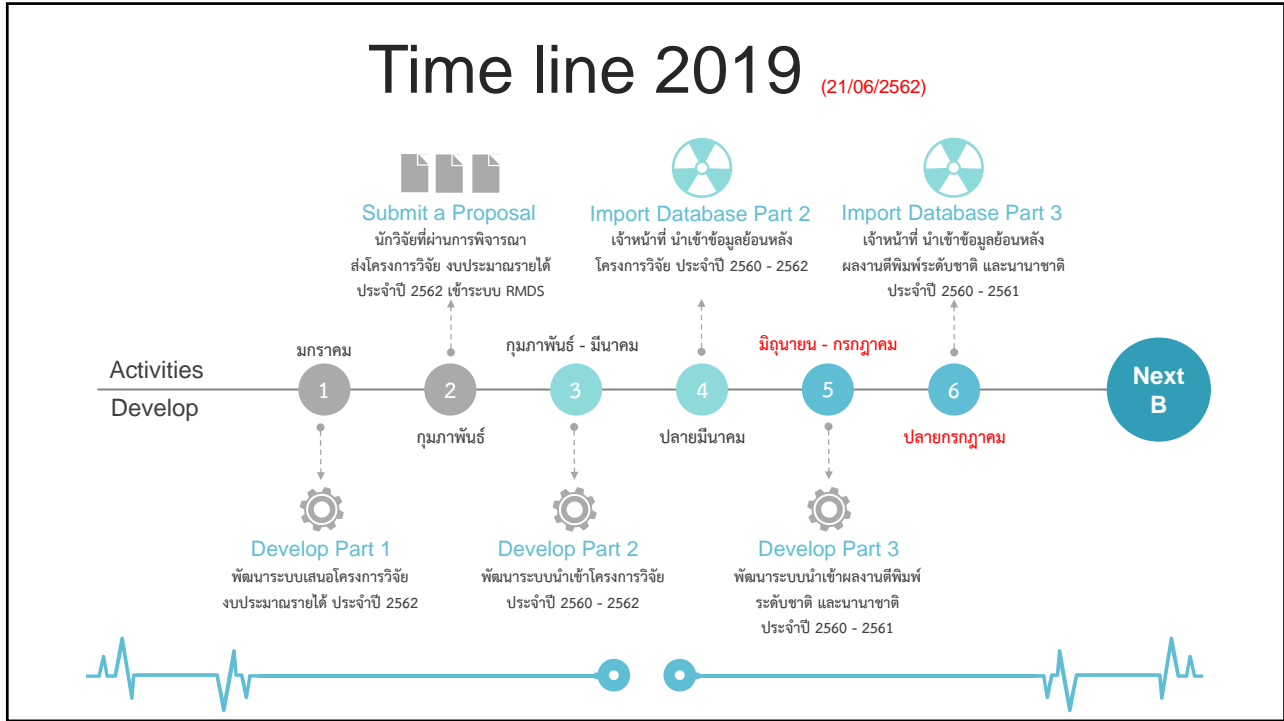

## เข้าสู่ระบบด้วย SSO ของมหาวิทยาลัย

RDMS-NPRU  
Research and Development Institute

Username: jirundon\_bu

Password: [masked]

เข้าสู่ระบบ | ยกเลิก

ป้อนข้อมูลผู้ใช้งานและรหัสผ่านด้วยรหัส SSO ของมหาวิทยาลัย

## นำเข้าโครงการวิจัยปี 2562

| เลือก                    | ประเภททุนอุดหนุนการวิจัย  | แหล่งทุน | ปีงบประมาณ |
|--------------------------|---|----------|------------|
| <input type="checkbox"/> | ทุนอุดหนุนการวิจัย โครงการวิจัยบูรณาการยศาสตร์และสุขภาพ ปีงบประมาณ 2562               | รายได้   | 2562       |
| <input type="checkbox"/> | ทุนอุดหนุนการวิจัยโครงการวิจัยสถาบันบูรณาการงานวิจัยในแบบประจำ R to R ปีงบประมาณ 2562 | รายได้   | 2562       |
| <input type="checkbox"/> | ทุนสนับสนุน Publication Clinic สำหรับคนไข ปีงบประมาณ 2562                             | รายได้   | 2562       |
| <input type="checkbox"/> | ทุนสนับสนุน เพื่อพัฒนาศักยภาพอาจารย์เข้าสู่ตำแหน่งทางวิชาการ ปีงบประมาณ 2562          | รายได้   | 2562       |

## ตรวจสอบโครงการวิจัย

| ลำดับ      | ประเภททุนอุดหนุนวิจัย   | คณะ<br>วิทยา<br>ศาสตร์ฯ | คณะ<br>ครุศาสตร์ | คณะ<br>วิทยาการ<br>จัดการ | คณะมนุษย<br>ศาสตร์ฯ | คณะ<br>พยาบาล<br>ศาสตร์ | สังกัดอื่นๆ | รวมทั้งหมด |
|------------|---|-------------------------|------------------|---------------------------|---------------------|-------------------------|-------------|------------|
| 01         | ทุนอุดหนุนวิจัย โครงการวิจัยบูรณาการ นักศึกษาและอาจารย์ ปีงบประมาณ 2562               | 11                      | 0                | 8                         | 0                   | 0                       | 0           | 19         |
| 02         | ทุนอุดหนุนวิจัยโครงการวิจัยสถาบันบูรณาการงานวิจัย/กิจจานุเบกษา R to R ปีงบประมาณ 2562 | 0                       | 0                | 0                         | 0                   | 0                       | 1           | 1          |
| 03         | ทุนสนับสนุน Publication Clinic สำหรับ คณะ ปีงบประมาณ 2562                             | 0                       | 0                | 1                         | 1                   | 1                       | 0           | 3          |
| 04         | ทุนสนับสนุน เพื่อพัฒนาศักยภาพอาจารย์เข้าสู่ตำแหน่งทางวิชาการ ปีงบประมาณ 2562          | 10                      | 3                | 0                         | 8                   | 0                       | 1           | 22         |
| 09         | ทุนอุดหนุนวิจัย งบประมาณแผ่นดิน ปีงบประมาณ 2562                                       | 16                      | 0                | 1                         | 1                   | 0                       | 0           | 18         |
| รวมทั้งหมด |   | 37                      | 3                | 10                        | 10                  | 1                       | 2           | 63         |

## สร้างประกาศผลทุนวิจัย

เลือก Word

ประกาศนียบัตรทุนอุดหนุนโครงการวิจัย

เรื่อง ผลการพิจารณาการพิจารณาทุนอุดหนุนโครงการวิจัย โครงการวิจัยบูรณาการนักศึกษาคณาจารย์ ปีงบประมาณ 2562

เพื่อโครงการวิจัยที่ได้รับการสนับสนุนจากมหาวิทยาลัยราชภัฏวชิรเวศน์ โดยใช้งบประมาณรายได้อิงของมหาวิทยาลัยราชภัฏวชิรเวศน์ ประจำปี 2562 เป็นเงินจำนวนเงินรวมทั้งสิ้น 31 (2) แห่งพร้อมทั้งอนุมัติมหาวิทยาลัยราชภัฏวชิรเวศน์ พ.ศ.2547 ประกอบด้วยข้อ 8 (1) ข้อ 18 (3) ข้อ 13 และข้อ 19 เพื่อระดมทุนมหาวิทยาลัยราชภัฏวชิรเวศน์ ทั่วประเทศทุกแห่งโครงการวิจัย พ.ศ.2555 และใช้ยึดพื้นที่ดิน และโดยความเห็นของคณะกรรมการกองทุนอุดหนุนวิจัย ในทรงประชุมครั้งที่ .../256. เมื่อวันที่ ... 256. ตามรายละเอียด ดังนี้

| รหัสโครงการ | ชื่อผู้ลงทุน  | ชื่อโครงการวิจัย   | งวดที่ 1<br>50%<br>(บาท) | งวดที่ 2<br>40%<br>(บาท) | งวดที่ 3<br>10%<br>(บาท) | รวมงบประมาณ<br>100%<br>(บาท) |
|-------------|---|--|--------------------------|--------------------------|--------------------------|------------------------------|
| RS_62_01    | ผศ.ดร.จรรยา ชัยแสงทองวรรณพร เมธอิน                  | การประเมินศักยภาพของงาข้าว Chiroella sp. ขึ้นกับชนิดของโพแทสเซียม และธาตุออกซิเจนที่มีอยู่ในดินและพืชไร่ | 7,500                    | 6,000                    | 1,500                    | 15,000                       |
| RS_62_02    | อ.นงนุชพร ศรีสร้าง นายสุวิลา ศรีประเสริฐ            | แอปพลิเคชันแม่บ้านทางไกลเพื่อวิเคราะห์: ยอมรับสังคมวงกว้าง   | 7,500                    | 6,000                    | 1,500                    | 15,000                       |
| RS_62_03    | อ.ดร.สุภาวดี วชิรภานุรักษ์ เกษมดำรงรัตน์ วัฒนสุชาติ | การพัฒนาระบบการติดตามผลผลิตและคุณภาพของพืชไร่ในภาคตะวันออกเฉียงเหนือ                                     | 7,500                    | 6,000                    | 1,500                    | 15,000                       |

# นำเข้ารายงานวิจัยฉบับสมบูรณ์

**เพิ่มไฟล์โครงการวิจัย**

ชื่อไฟล์

| ลำดับ | ประเภทไฟล์                             | ชื่อไฟล์                        | วันที่ Log                | ลบ |
|-------|--|---------------------------------|---------------------------|----|
| 1     | ชื่อเสนอโครงการวิจัย (ผ่านการตรวจแล้ว) | ขอใบ docx                       | 24 ก.พ. 2562 13:17:05 u.  |    |
| 2     | สัญญาอนุญาตทุนการวิจัย                 | สัญญา RS_62_01 ผศ ดร จารุตา.pdf | 22 มี.ค. 2562 10:36:40 u. |    |

เพิ่มชื่อไฟล์ (ชื่อเสนอโครงการวิจัย / รายงานความก้าวหน้าโครงการวิจัย / รายงานวิจัยฉบับสมบูรณ์)

ประเภทไฟล์: **กรุณาเลือก**

ไฟล์แนบ: **เลือกไฟล์** | **ไม่ได้เลือกไฟล์**

ปุ่ม: **เพิ่มไฟล์** | **ลบ**

หมายเหตุ \* ต้องใส่ชื่อผู้ทำนั้น

**กรุณาเลือก**

ชื่อเสนอโครงการวิจัย (ผ่านการตรวจแล้ว)  
 รายงานความก้าวหน้า (ผ่านการตรวจแล้ว)  
 รายงานวิจัยฉบับสมบูรณ์ (ผ่านการตรวจแล้ว)  
 รายงานแสดงรายการใช้จ่ายเงินอุดหนุนการวิจัย งวดที่ 1  
 รายงานแสดงรายการใช้จ่ายเงินอุดหนุนการวิจัย งวดที่ 2  
 รายงานแสดงรายการใช้จ่ายเงินอุดหนุนการวิจัย งวดที่ 3  
 รายงานแสดงรายการใช้จ่ายเงินอุดหนุนการวิจัย งวดที่ 1-3  
 สำเนาใบเสร็จหรือหลักฐานการเงิน(Soft Files) งวดที่ 1  
 สำเนาใบเสร็จหรือหลักฐานการเงิน(Soft Files) งวดที่ 2  
 สำเนาใบเสร็จหรือหลักฐานการเงิน(Soft Files) งวดที่ 3  
 เอกสารรับรองการนำผลงานวิจัยไปใช้ประโยชน์  
 เอกสารรับรองการบูรณาการงานวิจัยกับการเรียนการสอน  
 ใบรับรองจริยธรรมการวิจัยในมนุษย์ (ถ้ามี)  
 สัญญาอนุญาตทุนการวิจัย  
 อื่นๆ

# รายงานโครงการวิจัย

**รายงานโครงการวิจัย (ปีงบประมาณ 2559) 10 ราย**

- 77 โครงการ (จำนวนโครงการวิจัยที่อนุมัติ)
- 48 โครงการ (จำนวนโครงการวิจัยที่ดำเนินการ)
- 20 โครงการ (จำนวนโครงการวิจัยที่ประเมินผล)
- 9 โครงการ (จำนวนโครงการวิจัยที่รายงานผล)

**รายงานโครงการวิจัย (ปีงบประมาณ 2558) 10 ราย**

- 53 โครงการ (จำนวนโครงการวิจัยที่อนุมัติ)
- 31 โครงการ (จำนวนโครงการวิจัยที่ดำเนินการ)
- 22 โครงการ (จำนวนโครงการวิจัยที่ประเมินผล)
- 0 โครงการ (จำนวนโครงการวิจัยที่รายงานผล)

**รายงานโครงการวิจัย (ปีงบประมาณ 2557) 10 ราย**

- 102 โครงการ (จำนวนโครงการวิจัยที่อนุมัติ)
- 89 โครงการ (จำนวนโครงการวิจัยที่ดำเนินการ)
- 13 โครงการ (จำนวนโครงการวิจัยที่ประเมินผล)
- 0 โครงการ (จำนวนโครงการวิจัยที่รายงานผล)

**รายงานโครงการวิจัย (ปีงบประมาณ 2556) 10 ราย**

- 74 โครงการ (จำนวนโครงการวิจัยที่อนุมัติ)
- 64 โครงการ (จำนวนโครงการวิจัยที่ดำเนินการ)
- 10 โครงการ (จำนวนโครงการวิจัยที่ประเมินผล)
- 0 โครงการ (จำนวนโครงการวิจัยที่รายงานผล)

**รายงานโครงการวิจัย (ปีงบประมาณ 2555) 10 ราย**

- 75 โครงการ (จำนวนโครงการวิจัยที่อนุมัติ)
- 64 โครงการ (จำนวนโครงการวิจัยที่ดำเนินการ)
- 11 โครงการ (จำนวนโครงการวิจัยที่ประเมินผล)
- 0 โครงการ (จำนวนโครงการวิจัยที่รายงานผล)

**รายงานโครงการวิจัย (ปีงบประมาณ 2561) 10 ราย**

- 89 โครงการ (จำนวนโครงการวิจัยที่อนุมัติ)
- 37 โครงการ (จำนวนโครงการวิจัยที่ดำเนินการ)
- 44 โครงการ (จำนวนโครงการวิจัยที่ประเมินผล)
- 8 โครงการ (จำนวนโครงการวิจัยที่รายงานผล)

**รายงานโครงการวิจัย (ปีงบประมาณ 2560) 10 ราย**

- 52 โครงการ (จำนวนโครงการวิจัยที่อนุมัติ)
- 27 โครงการ (จำนวนโครงการวิจัยที่ดำเนินการ)
- 13 โครงการ (จำนวนโครงการวิจัยที่ประเมินผล)
- 12 โครงการ (จำนวนโครงการวิจัยที่รายงานผล)

การนำเสนอจำนวนโครงการวิจัย ทั้งหมด: อนุมัติ 47 โครงการ, ดำเนินการ 27 โครงการ, ประเมินผล 46 โครงการ, รายงานผล 27 โครงการ

การนำเสนอจำนวนนักวิจัย ทั้งหมด: อนุมัติ 47 โครงการ, ดำเนินการ 27 โครงการ, ประเมินผล 46 โครงการ, รายงานผล 27 โครงการ

# รายงานนักวิจัย

The dashboard displays the following information:

- Summary Statistics:**
  - 196 คน จำนวนนักวิจัยทั้งหมด (Total Researchers)
  - 503 คน จำนวนอาจารย์ทั้งหมด (Total Faculty)
  - 2561 ผลงาน (Total Works)
- กราฟแสดงจำนวนนักวิจัยทั้งหมด (Total Researchers Chart):**
  - คณะวิทยาศาสตร์: 21 คน
  - คณะเกษตรศาสตร์: 12 คน
  - คณะมนุษยศาสตร์และสังคมศาสตร์: 46 คน
  - คณะวิทยาศาสตร์และเทคโนโลยี: 90 คน
  - คณะอุตสาหกรรม: 27 คน
- Top 10 Lists of Researcher:**

| ลำดับ | ชื่อ - นามสกุล       | จำนวนโครงการวิจัย |
|-------|----------------------|-------------------|
| 1     | ธีรพรพร ศรีขาว       | 14 โครงการวิจัย   |
| 2     | เจกกรักษ์ ไชยชนะ     | 10 โครงการวิจัย   |
| 3     | ฉัตรศักดิ์ จุฑาทิพย์ | 10 โครงการวิจัย   |
| 4     | บุษกร วสุรัมย์       | 10 โครงการวิจัย   |
| 5     | ทิพย์ เฉลยพระพรหม    | 10 โครงการวิจัย   |
| 6     | พจนันท์ นกทรงรัตน์   | 10 โครงการวิจัย   |
| 7     | เดชา ธรรมศิริ        | 10 โครงการวิจัย   |
| 8     | ปัทมา ศิริสุทธิพิ    | 10 โครงการวิจัย   |
| 9     | ธัญฉิลา เสือสูง      | 7 โครงการวิจัย    |
| 10    | ฉวีัญญา สาขาวาทย์    | 7 โครงการวิจัย    |
- รายละเอียดผลงาน (Work Details):**

| ลำดับ | ชื่อ                 | ปี   | ประเภท       | มูลค่า        | สถานะ |
|-------|----------------------|------|--------------|---------------|-------|
| 1     | ธีรพร ศรีขาว         | 2561 | โครงการวิจัย | 1,183,400 บาท | เสร็จ |
| 2     | ฉัตรศักดิ์ จุฑาทิพย์ | 2561 | โครงการวิจัย | 4,290,000 บาท | เสร็จ |
| 3     | ทิพย์ เฉลยพระพรหม    | 2561 | โครงการวิจัย | 3,864,000 บาท | เสร็จ |
| 4     | บุษกร วสุรัมย์       | 2561 | โครงการวิจัย | 1,183,000 บาท | เสร็จ |

# รายงานผลประกันคุณภาพ

The quality assurance report table shows the following data:

| ลำดับ | คณะ                          | งบประมาณ งบลงทุน | งบลงทุน งบผูกพัน | รวมงบ งบลงทุน | จำนวนอาจารย์ (คน) | เกณฑ์เงินเดือน อาจารย์ | จำนวนคณาจารย์ อาจารย์ | คณบดี (คน 5) |
|-------|------------------------------|------------------|------------------|---------------|-------------------|------------------------|-----------------------|--------------|
| 1     | คณะวิทยาศาสตร์และเทคโนโลยี   |                  |                  |               | 152               | 60,000                 |                       |              |
| 2     | คณะเกษตรศาสตร์               |                  |                  |               | 50                | 25,000                 |                       |              |
| 3     | คณะวิทยาการคอมพิวเตอร์       |                  |                  |               | 65                | 25,000                 |                       |              |
| 4     | คณะมนุษยศาสตร์และสังคมศาสตร์ |                  |                  |               | 125               | 25,000                 |                       |              |
| 5     | คณะวิทยาศาสตร์และเทคโนโลยี   |                  |                  |               | 24                | 50,000                 |                       |              |

หมายเหตุ: คณาจารย์ 50,000 บาท ขึ้นไป ต้องมีการขอค่าจ้าง Line ไม่เกิน 2 เท่าของเงินเดือน และต้องมีค่าจ้างไม่เกิน 10 เท่าของเงินเดือน และต้องมีค่าจ้างไม่เกิน 10 เท่าของเงินเดือน

## สรุปผลการประเมินความพึงพอใจต่อระบบ RDMS (นำเข้าโครงการวิจัย)

จำนวนผู้ตอบแบบสอบถามทั้งหมด 15 คน

| ข้อคำถาม  | ระดับความพึงพอใจ | ความหมาย          |
|---|------------------|-------------------|
| 1. ความสะดวก รวดเร็ว ในการส่งข้อเสนอโครงการวิจัย                | 4.13             | มาก               |
| 2. ความง่ายของเมนู เครื่องมือในการกรอกข้อมูลข้อเสนอโครงการวิจัย | 4.20             | มาก               |
| 3. การป้องกันความผิดพลาดในการป้อนข้อมูลส่งข้อเสนอโครงการวิจัย   | 4.00             | มาก               |
| 4. ความถูกต้อง ในการประมวลผลในการส่งข้อเสนอโครงการวิจัย         | 4.00             | มาก               |
| ค่าเฉลี่ย   | 4.08             | อยู่ในระดับ “มาก” |

### ข้อเสนอแนะ

1. ทำแล้ว ระบบออกเลย เช็คข้อมูลว่าดำเนินการแล้วไม่ได้ ในเบื้องต้นที่ติดต่อประสานเจ้าหน้าที่
2. เป็นระบบที่ใช้งานง่ายและช่วยเก็บข้อมูลต่าง ๆ เป็นอย่างดี

| Rating Scale | ความหมาย   |
|--------------|------------|
| ระดับ        |            |
| 4.21 - 5.00  | มากที่สุด  |
| 3.41 - 4.20  | มาก        |
| 2.61 - 3.40  | ปานกลาง    |
| 1.81 - 2.60  | น้อย       |
| 1.00 - 1.80  | น้อยที่สุด |



# RDMS

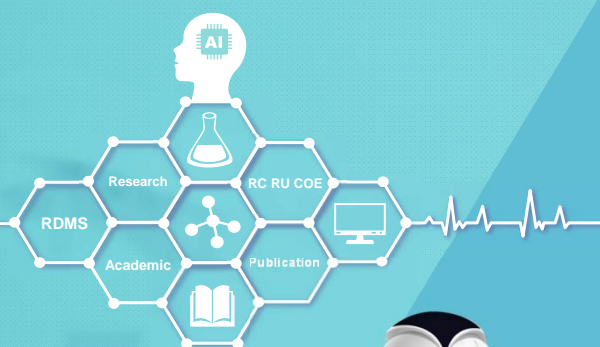

# Thank you

By Jirundon Buhuatchai

