

# RDMS

## Research Academic Publication



By Jirundon Buhuatchai

# Time line 2020 (09/02/2563)

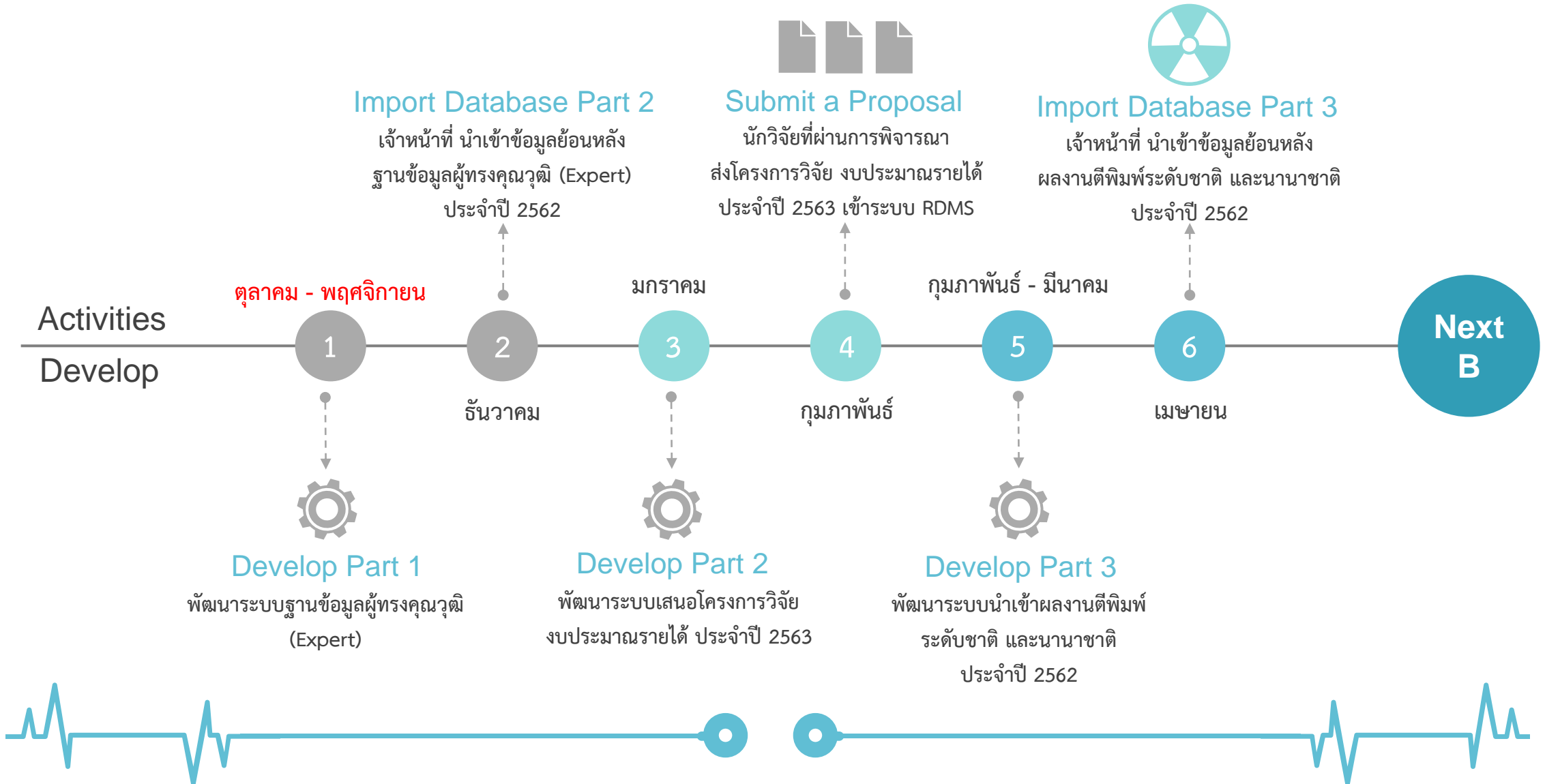

# Time line 2020 (09/02/2563)

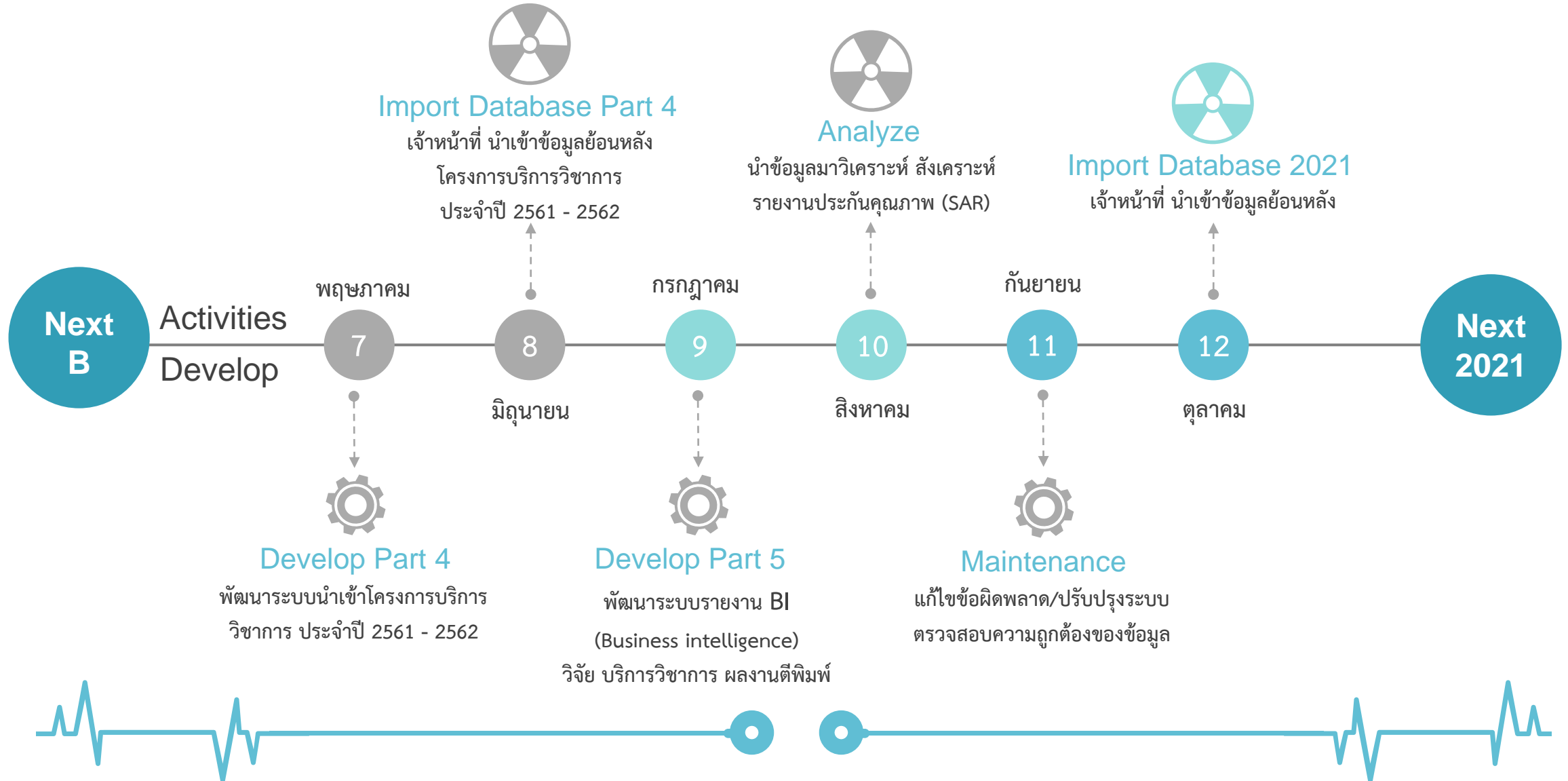

# รายงานความก้าวหน้า การพัฒนาฐานข้อมูลงานวิจัย

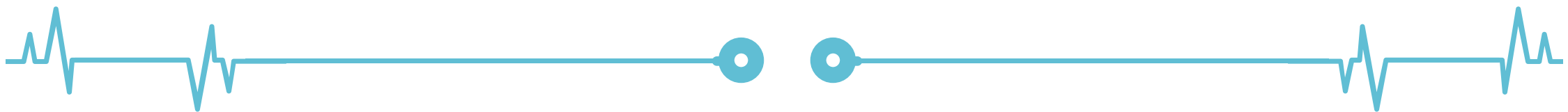

# พัฒนาระบบฐานข้อมูลผู้ทรงคุณวุฒิ (Expert)

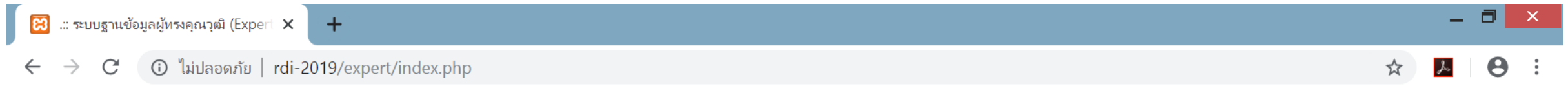

::: ระบบฐานข้อมูลผู้ทรงคุณวุฒิ (Expert) สถาบันวิจัยและพัฒนา มหาวิทยาลัยราชภัฏนครปฐม :::

About Login Show

ลำดับ	ตำแหน่ง	ชื่อ - สกุล	สังกัด	เบอร์โทรศัพท์	อีเมล	ความเชี่ยวชาญ
1	ศาสตราจารย์ เกียรติคุณ ดร.	ยงยุทธ วัชรดุลย์	สำนักงานราชบัณฑิตยสภา			แพทยศาสตร์, กระจก, วิจัย...
2	ศาสตราจารย์ เกียรติคุณ ดร.	พิมพ์พรรณ ศิลปสุวรรณ	มหาวิทยาลัยมหิดล			พยาบาล, ผู้สูงอายุ, อาชีว...
3	ศาสตราจารย์ ดร.	ประภาส จงสถิตย์วัฒนา	จุฬาลงกรณ์มหาวิทยาลัย			วิศวกรรมคอมพิวเตอร์, Rub...
4	ศาสตราจารย์ ดร.	ประนอม โอทกานนท์	มหาวิทยาลัยธรรมศาสตร์			พยาบาลศาสตร์, ผู้สูงอายุ
5	ศาสตราจารย์ ดร.	พรชัย ทรัพย์นิธิ	สถาบันเทคโนโลยีพระจอมเกล้าเจ้าคุณทหารลาด			วิศวกรรมโทรคมนาคม, Commun...
6	ศาสตราจารย์ ดร.	อุทุมพร จามรมาน	มหาวิทยาลัยสุโขทัยธรรมมาธิราช			ครุศาสตร์, การศึกษา, สถิต...
7	ศาสตราจารย์ ดร.	ชัย จาดรพิทักษ์กุล	มหาวิทยาลัยเทคโนโลยีพระจอมเกล้าธนบุรี			วิศวกรรมโยธา, คอนกรีตเทคโ...
8	ศาสตราจารย์ ดร.	สันติ แมนศิริ	มหาวิทยาลัยเทคโนโลยีสุรนารี			วัสดุขั้นสูง, วัสดุโครงสร้าง...
9	รองศาสตราจารย์ ดร.	สุทธีย์ กัลยจิตร	มหาวิทยาลัยมหิดล			อาชีวศึกษา, นิติเวชศาสตร์...
10	รองศาสตราจารย์ ดร.	นพิตา หิญาธิ์ระนันท์	จุฬาลงกรณ์มหาวิทยาลัย			เคมีวิศวกรรม, เคมีเทคนิค

Find

- ชื่อ - สกุล
- ชื่อ - สกุล
- เบอร์โทรศัพท์
- สังกัด
- เชี่ยวชาญ

Clear



10



Page 1

of 36



Displaying 1 to 10 of 351 item

Copyright (c) 2019 NPRU. All Rights Reserved.  
Design by Jirundon Bubuatthai

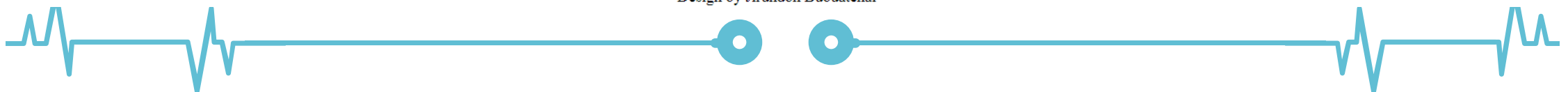

# พัฒนาระบบฐานข้อมูลผู้ทรงคุณวุฒิ (Expert) ต่อ

Find

ระบบฐานข้อมูลผู้ทรงคุณวุฒิ (Expert) สถาบันวิจัยและพัฒนา มหาวิทยาลัยราชภัฏนครปฐม ::

ลำดับ	ตำแหน่ง	ชื่อ - สกุล	สังกัด	เบอร์โทรศัพท์	อีเมล	ความเชี่ยวชาญ
3	ศาสตราจารย์ ดร.	ประภาส จงสกลย์วัฒนา	จุฬาลงกรณ์มหาวิทยาลัย			
15	ศาสตราจารย์ ดร.	สุระ เลขะกุล	สถาบันเทคโนโลยีไทย-ญี่ปุ่น			
24	รองศาสตราจารย์ ดร.	จาตุรงค์ ดันดีบักเชิด	มหาวิทยาลัยธรรมศาสตร์			
27	ผู้ช่วยศาสตราจารย์ ดร.	พงษ์ศักดิ์ ภัทรวิมล	มหาวิทยาลัยเทคโนโลยีพระจอมเกล้าพระนครเหนือ			
31	ผู้ช่วยศาสตราจารย์ ดร.	วชิรศักดิ์ วาณิชชา	มหาวิทยาลัยเทคโนโลยีพระจอมเกล้าธนบุรี			
45	รองศาสตราจารย์ ดร.	ธวัชชัย เมธีวีญญู	มหาวิทยาลัยนครสวรรค์			
63	รองศาสตราจารย์ ดร.	สมชาย ปราการเจริญ	มหาวิทยาลัยเทคโนโลยีพระจอมเกล้าพระนครเหนือ			
64	ผู้ช่วยศาสตราจารย์ ดร.	ธনীป เพียรตระกูล	มหาวิทยาลัยมหิดล			
76	ผู้ช่วยศาสตราจารย์ ดร.	วิวัฒน์ คลังวิจิตร	มหาวิทยาลัยราชภัฏวไลยอลงกรณ์ ในพระบรมราชูปถัมภ์			
77	รองศาสตราจารย์ ดร.	ศราวุธ ชัยมุล	มหาวิทยาลัยเทคโนโลยีพระจอมเกล้าพระนครเหนือ			

Find

ระบบฐานข้อมูลผู้ทรงคุณวุฒิ (Expert) สถาบันวิจัยและพัฒนา มหาวิทยาลัยราชภัฏนครปฐม ::

ลำดับ	ตำแหน่ง	ชื่อ - สกุล	สังกัด	เบอร์โทรศัพท์	อีเมล	ความเชี่ยวชาญ
3	ศาสตราจารย์ ดร.	ประภาส จงสกลย์วัฒนา	จุฬาลงกรณ์มหาวิทยาลัย		prabhas.c@chula.ac.th	วิศวกรรมคอมพิวเตอร์, Rub...
15	ศาสตราจารย์ ดร.	สุระ เลขะกุล				เทคโนโลยีสารสนเทศ, คอมพิวเตอร์...
24	รองศาสตราจารย์ ดร.	จาตุรงค์ ดันดีบักเชิด				ภาควิชาวิศวกรรมไฟฟ้าและคอม...
27	ผู้ช่วยศาสตราจารย์ ดร.	พงษ์ศักดิ์ ภัทรวิมล				ภาควิชาวิศวกรรมไฟฟ้าและคอม...
31	ผู้ช่วยศาสตราจารย์ ดร.	วชิรศักดิ์ วาณิชชา				กราฟิกคอมพิวเตอร์ และเทคโนโลยี...
45	รองศาสตราจารย์ ดร.	ธวัชชัย เมธีวีญญู				ภาควิชาวิศวกรรมไฟฟ้าและคอม...
63	รองศาสตราจารย์ ดร.	สมชาย ปราการเจริญ			@hotmail.com	วิทยาการคอมพิวเตอร์, เทคโนโลยี...
64	ผู้ช่วยศาสตราจารย์ ดร.	ธনীป เพียรตระกูล			nahidol.ac.th	ภาควิชาวิศวกรรมคอมพิวเตอร์...
76	ผู้ช่วยศาสตราจารย์ ดร.	วิวัฒน์ คลังวิจิตร			il.com	สาขาวิชาอิเล็กทรอนิกส์...
77	รองศาสตราจารย์ ดร.	ศราวุธ ชัยมุล			il.com, sarawut	ภาควิชาวิศวกรรมไฟฟ้าและคอม...

**แสดงรายละเอียดข้อมูลทั้งหมด**

ตำแหน่ง : ศาสตราจารย์ ดร.

ชื่อ - นามสกุล : ประภาส จงสกลย์วัฒนา

สังกัด : จุฬาลงกรณ์มหาวิทยาลัย

เบอร์โทรศัพท์ :

อีเมล :

ความเชี่ยวชาญ : วิศวกรรมคอมพิวเตอร์, Robotics, Optimizati...  
Bioinformatics

ที่อยู่ : คณะวิศวกรรมศาสตร์ จุฬาลงกรณ์มหาวิทยาลัย ถนนพญาไท แขวงวังใหม่ เขตปทุมวัน กรุงเทพฯ 10330

ข้อมูลบัญชีธนาคาร : -

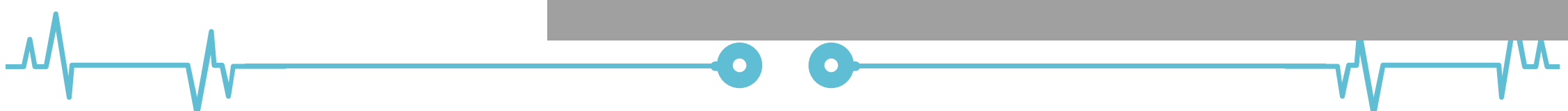

# Diagram RDMS: NPRU (1/3)

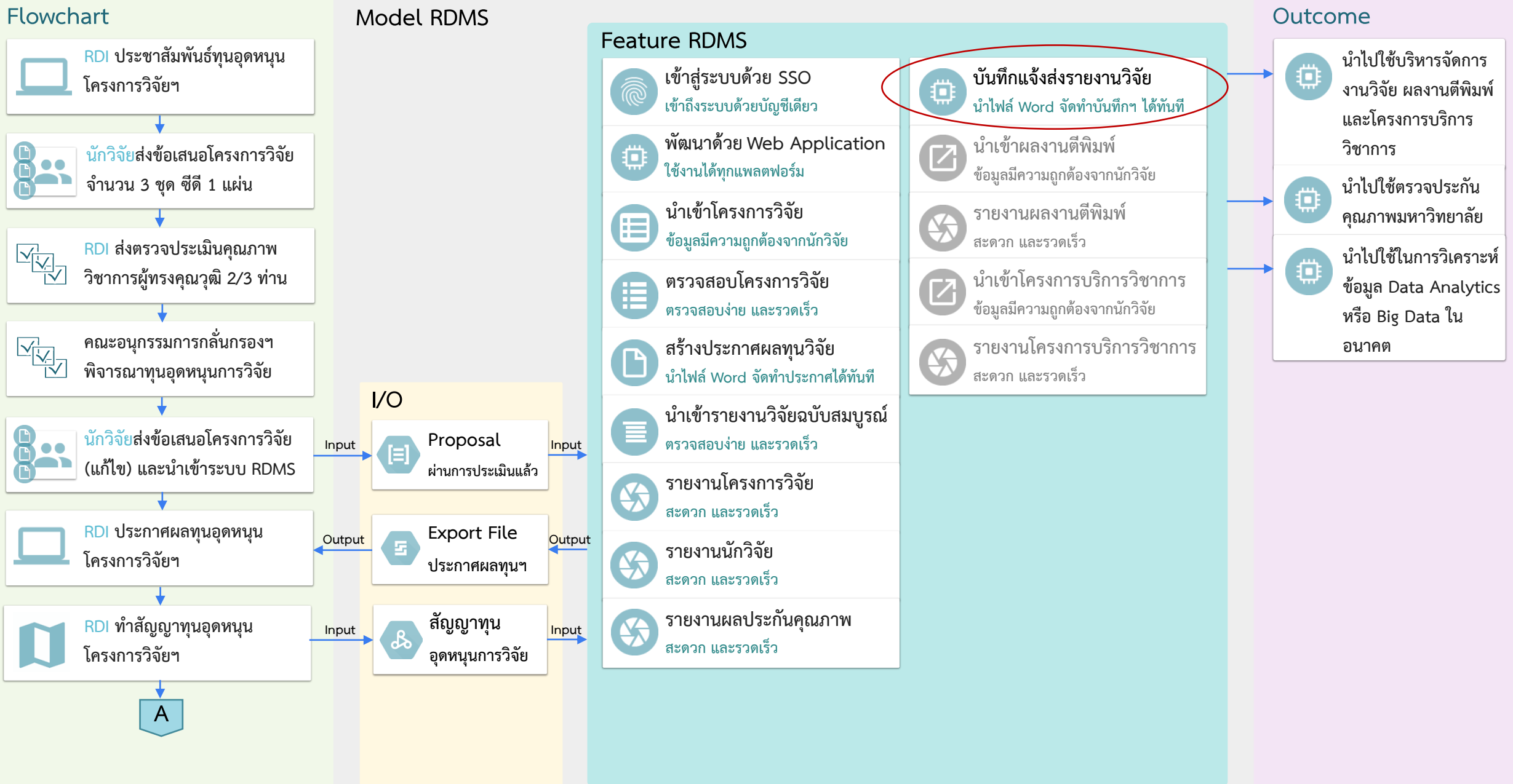

# Diagram RDMS: NPRU (2/3)

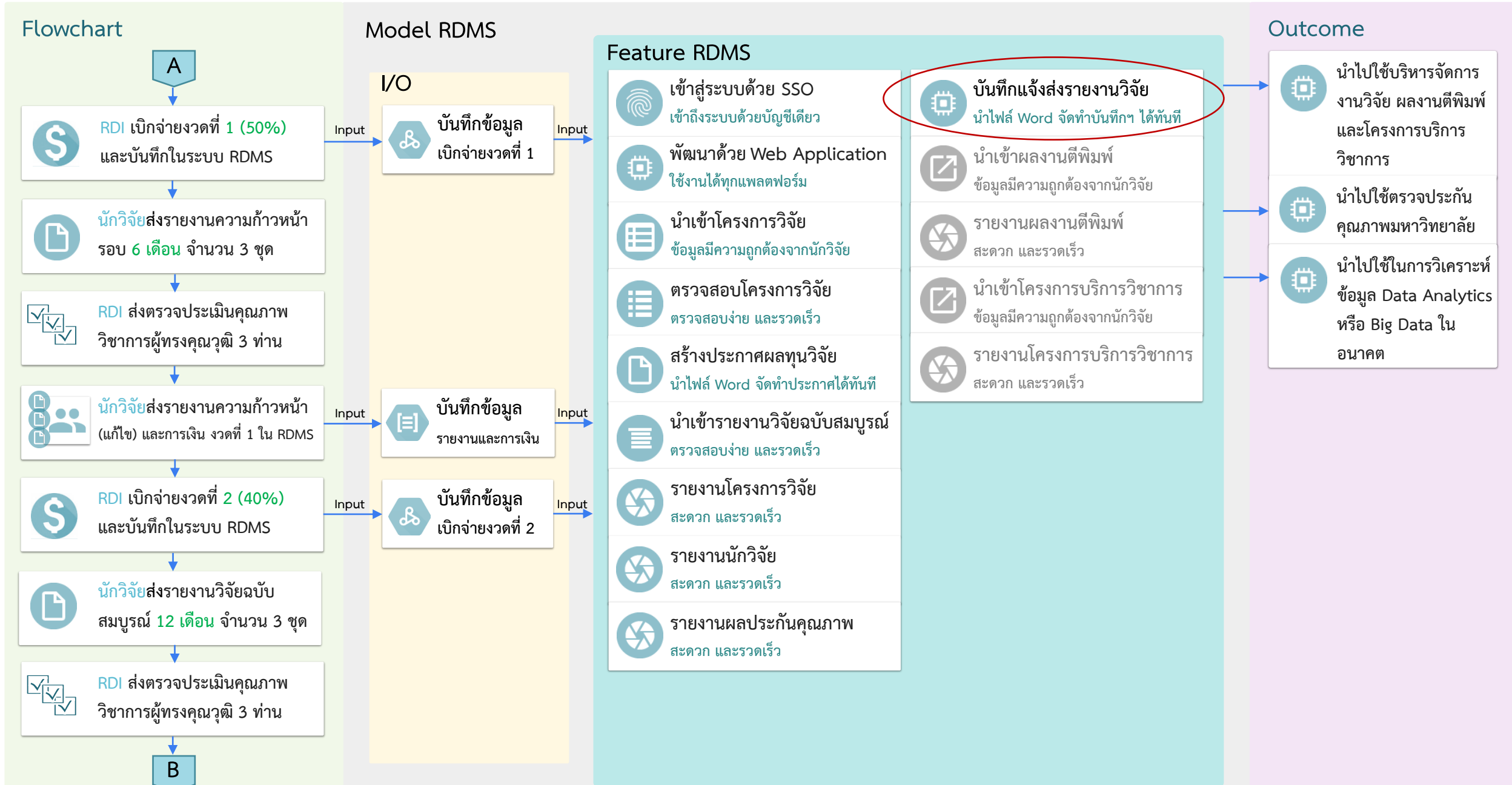



# Diagram RDMS: NPRU (3/3)

## Flowchart

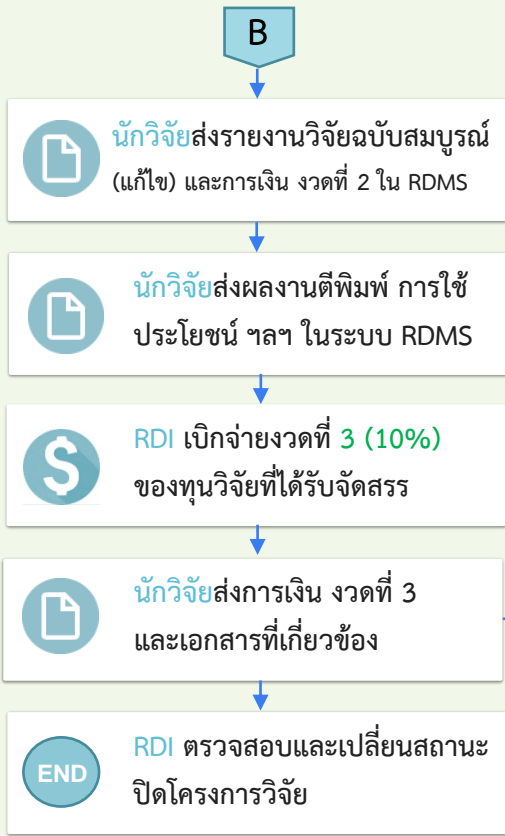

## Model RDMS

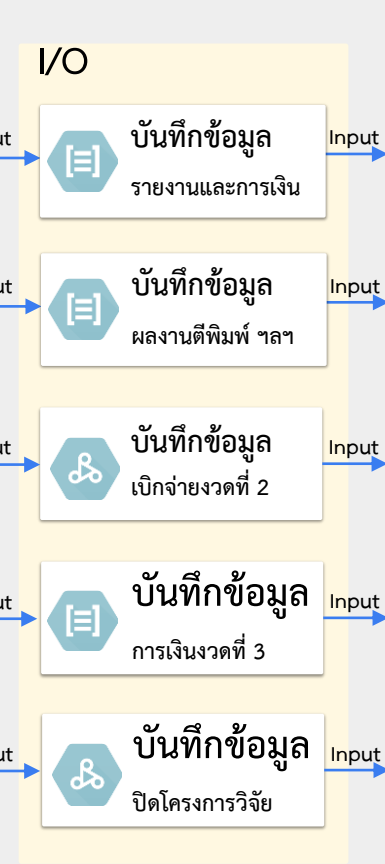

## Feature RDMS

- เข้าสู่ระบบด้วย SSO เข้าถึงระบบด้วยบัญชีเดียว
- พัฒนาด้วย Web Application ใช้งานได้ทุกแพลตฟอร์ม
- นำเข้าโครงการวิจัย ข้อมูลมีความถูกต้องจากนักวิจัย
- ตรวจสอบโครงการวิจัย ตรวจสอบง่าย และรวดเร็ว
- สร้างประกาศผลทุนวิจัย นำไฟล์ Word จัดทำประกาศได้ทันที
- นำเข้ารายงานวิจัยฉบับสมบูรณ์ ตรวจสอบง่าย และรวดเร็ว
- รายงานโครงการวิจัย สะดวก และรวดเร็ว
- รายงานนักวิจัย สะดวก และรวดเร็ว
- รายงานผลประกันคุณภาพ สะดวก และรวดเร็ว

**บันทึกแจ้งส่งรายงานวิจัย**  
นำไฟล์ Word จัดทำบันทึกฯ ได้ทันที

## Outcome

- นำไปใช้บริหารจัดการ งานวิจัย ผลงานตีพิมพ์ และโครงการบริการ วิชาการ
- นำไปใช้ตรวจประกัน คุณภาพมหาวิทยาลัย
- นำไปใช้ในการวิเคราะห์ ข้อมูล Data Analytics หรือ Big Data ใน อนาคต

# เข้าสู่ระบบด้วย SSO ของมหาวิทยาลัย

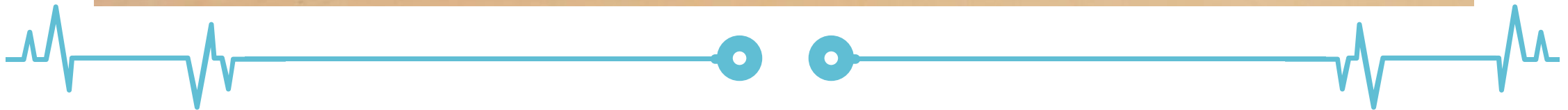
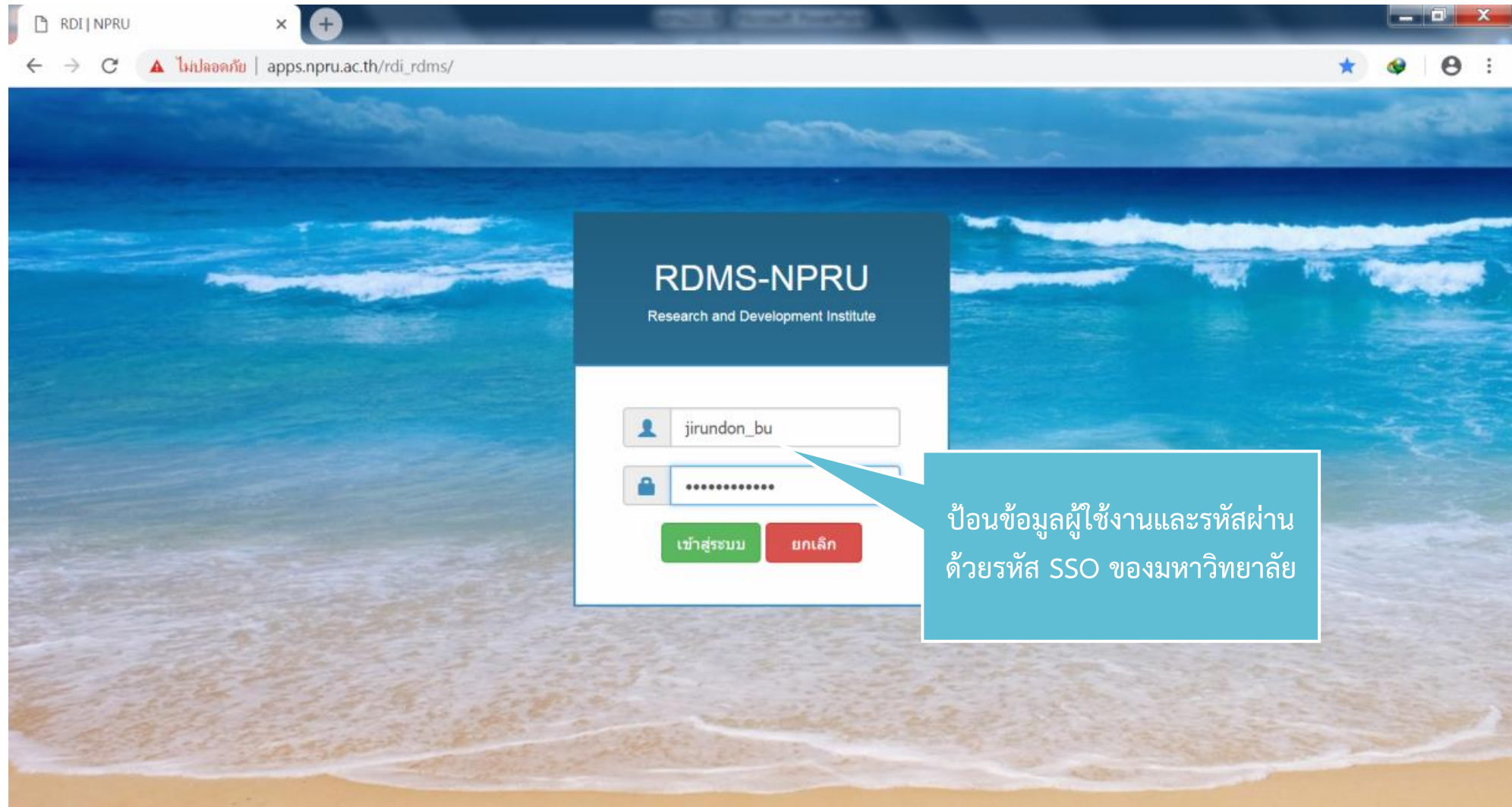

# ตรวจสอบโครงการวิจัย 2563

RDMS-NPRU

apps.npru.ac.th/rdi\_rdms/check.php

RDMS-NPRU

สมัครแจ้งเตือนผ่าน LINE

ออกจากระบบ

จรินทร์ ภู่อวดใช้  
jirundon\_bu

หน้าหลัก

โครงการวิจัย 2562-2563

- จัดการโครงการวิจัย
- ประกาศผลโครงการวิจัย
- แจ้งเตือนผ่าน e-office
- แจ้งเตือนผ่าน LINE

โครงการวิจัย 2559-2561

ระบบรายงาน

## จัดการโครงการวิจัย

2563 2562

ลำดับ	ประเภททุนอุดหนุนการวิจัย	คณะวิทยาศาสตร์	คณะครุศาสตร์	คณะวิทยาการจัดการ	คณะมนุษยศาสตร์ฯ	คณะพยาบาลศาสตร์	สังกัดอื่นๆ	รวมทั้งหมด
<a href="#">เพิ่ม</a> <a href="#">ตรวจ</a>	ทุนสนับสนุน เพื่อพัฒนาศักยภาพอาจารย์เข้าสู่ตำแหน่งทางวิชาการ ปีงบประมาณ 2563	6	8	1	15	0	0	30
<a href="#">เพิ่ม</a> <a href="#">ตรวจ</a>	ทุนอุดหนุนการวิจัย โครงการวิจัยบูรณาการนักศึกษาและอาจารย์ ปีงบประมาณ 2563	17	0	0	5	4	0	26
<a href="#">เพิ่ม</a> <a href="#">ตรวจ</a>	ทุนอุดหนุนการวิจัยโครงการวิจัยสถาบันบูรณาการงานวิจัยกับงานประจำ R to R ปีงบประมาณ 2563	4	0	0	0	0	1	5
<a href="#">เพิ่ม</a> <a href="#">ตรวจ</a>	ทุนสนับสนุน Publication Clinic สำหรับคณะ ปีงบประมาณ 2563	0	0	0	1	1	0	2
<a href="#">เพิ่ม</a> <a href="#">ตรวจ</a>	ทุนอุดหนุนการวิจัย งบประมาณกองทุน ววน. ปีงบประมาณ 2563	7	0	7	12	0	0	26
<a href="#">เพิ่ม</a> <a href="#">ตรวจ</a>	ทุนอุดหนุนการวิจัย งบประมาณภายนอก ปีงบประมาณ 2563	4	1	0	0	0	0	5
รวมทั้งหมด		38	9	8	33	5	1	94

# สร้างประกาศผลทุนวิจัย

RDMS-NPRU | apps.npru.ac.th/rdi\_rdms/pages/show2.php

ส่งออก Word



ประกาศมหาวิทยาลัยราชภัฏนครปฐม

เรื่อง ผลการพิจารณาการจัดสรรทุนอุดหนุนการวิจัย โครงการวิจัยบูรณาการนวัตกรรมการศึกษาและอาจารย์ ปีงบประมาณ 2562

เพื่อให้โครงการวิจัยที่ได้รับการสนับสนุนจากมหาวิทยาลัยราชภัฏนครปฐม โดยใช้งบประมาณรายได้อะไหล่มหาวิทยาลัยราชภัฏนครปฐม ประจำปี 2562 เป็นไปด้วยความเรียบร้อย นั้น อาศัยอำนาจตามความในมาตรา 31 (2) แห่งพระราชบัญญัติมหาวิทยาลัยราชภัฏ พ.ศ.2547 ประกอบด้วยข้อ 8 (1) ข้อ 18 (3) ข้อ 13 และข้อ 19 แห่งระเบียบมหาวิทยาลัยราชภัฏนครปฐม ว่าด้วยกองทุนเพื่อการวิจัย พ.ศ.2555 และที่แก้ไขเพิ่มเติม และโดยความเห็นชอบของคณะกรรมการกองทุนเพื่อการวิจัย ในคราวประชุมครั้งที่ .../256... เมื่อวันที่ ..... 256... ตามรายละเอียด ดังนี้

รหัสโครงการ	ชื่อผู้ชอทุน	ชื่อโครงการวิจัย	งวดที่ 1 50% (บาท)	งวดที่ 2 40% (บาท)	งวดที่ 3 10% (บาท)	รวมงบประมาณ 100% (บาท)
RS_62_01	ผศ.ดร.จรรยา ยี่แสง นางสาววราพร เมฆปั้น	การประเมินศักยภาพของสาหร่าย Chlorella sp. พันธุ์ใหม่เพื่อผลิต โพลีแลคติกแอซิด และการทดสอบฤทธิ์ ยับยั้งแบคทีเรียก่อโรคสัตว์	7,500	6,000	1,500	15,000
RS_62_02	อ.บวัญญาพร ศรีสว่าง นายสุวิลา ศรีประเสริฐ	แอปพลิเคชันแนะนำเส้นทางท่องเที่ยว ไหว้พระ: ขอมพร ในจังหวัด นครปฐม	7,500	6,000	1,500	15,000
RS_62_03	อ.ดร.ญาณีภา วัชรเทวีรินทร์กุล นางสาวฉวีรัตน์ สอนชูโต	การคิดแอกแบบที่เรียกรดแลคติก ผลิตแบคทีเรียโอซินที่สามารถ ยับยั้งการเจริญของแบคทีเรีย	7,500	6,000	1,500	15,000

word.doc - Microsoft Word

TH SarabunPSK - 16

ประกาศมหาวิทยาลัยราชภัฏนครปฐม  
เรื่อง ผลการพิจารณาการจัดสรรทุนอุดหนุนการวิจัย โครงการวิจัยบูรณาการนวัตกรรมการศึกษาและอาจารย์ ปีงบประมาณ 2562

เพื่อให้โครงการวิจัยที่ได้รับการสนับสนุนจากมหาวิทยาลัยราชภัฏนครปฐม โดยใช้งบประมาณรายได้อะไหล่มหาวิทยาลัยราชภัฏนครปฐม ประจำปี 2562 เป็นไปด้วยความเรียบร้อย นั้น อาศัยอำนาจตามความในมาตรา 31 (2) แห่งพระราชบัญญัติมหาวิทยาลัยราชภัฏ พ.ศ.2547 ประกอบด้วยข้อ 8 (1) ข้อ 18 (3) ข้อ 13 และข้อ 19 แห่งระเบียบมหาวิทยาลัยราชภัฏนครปฐม ว่าด้วยกองทุนเพื่อการวิจัย พ.ศ.2555 และที่แก้ไขเพิ่มเติม และโดยความเห็นชอบของคณะกรรมการกองทุนเพื่อการวิจัย ในคราวประชุมครั้งที่ .../256... เมื่อวันที่ ..... 256... ตามรายละเอียด ดังนี้

รหัสโครงการ	ชื่อผู้ชอทุน	ชื่อโครงการวิจัย	งวดที่ 1 50% (บาท)	งวดที่ 2 40% (บาท)	งวดที่ 3 10% (บาท)	รวม งบประมาณ 100% (บาท)
RS_62_01	ผศ.ดร.จรรยา ยี่แสง นางสาววราพร เมฆปั้น	การประเมินศักยภาพของสาหร่าย Chlorella sp. พันธุ์ใหม่เพื่อผลิต โพลีแลคติกแอซิด และการทดสอบฤทธิ์ ยับยั้งแบคทีเรียก่อโรคสัตว์	7,500	6,000	1,500	15,000
RS_62_02	อ.บวัญญาพร ศรีสว่าง นายสุวิลา ศรีประเสริฐ	แอปพลิเคชันแนะนำเส้นทางท่องเที่ยว ไหว้พระ: ขอมพร ในจังหวัด นครปฐม	7,500	6,000	1,500	15,000
RS_62_03	อ.ดร.ญาณีภา วัชรเทวีรินทร์กุล นางสาวฉวีรัตน์ สอนชูโต	การคิดแอกแบบที่เรียกรดแลคติก ผลิตแบคทีเรียโอซินที่สามารถ ยับยั้งการเจริญของแบคทีเรีย	7,500	6,000	1,500	15,000

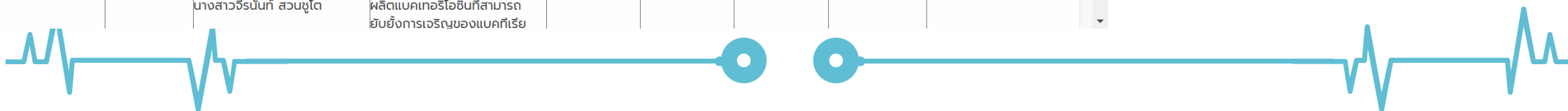

# สร้างบันทึกส่งรายงานความก้าวหน้าโครงการวิจัยปี 2562

RDMS-NPRU x progress x +

apps.npru.ac.th/rdi\_rdms/pages/progress3.php

ส่งออก Word ที่หน้าจอ

1 2 3 4 5 6 7 8 9 10 11 12 13 14 15 16 17 18 19



## บันทึกข้อความ

ส่วนราชการ สถาบันวิจัยและพัฒนา มหาวิทยาลัยราชภัฏนครปฐม  
ที่ ..... วันที่ .....

เรื่อง แจ้งส่งรายงานความก้าวหน้าโครงการวิจัย 6 เดือน (RS\_62\_01) จบประมาณรายได้ ประจำปี 2562  
เรียน ผศ.ดร.จรรยา ยี่แสง

- เรื่องเดิม  
ตามประกาศมหาวิทยาลัยราชภัฏนครปฐม เรื่อง แจ้งผลทุนอุดหนุนการวิจัย โครงการวิจัยบูรณาการนักศึกษาคณะและอาจารย์ ประจำปีงบประมาณ 2562 ให้ทุนสนับสนุนโครงการวิจัย เรื่อง **การประเมินศักยภาพของสาหร่าย Chlorella sp. พื้นที่เพื่อผลิตโพลีแลคทาม และทดสอบฤทธิ์ยับยั้งแบคทีเรียก่อโรคลิว** โดยเริ่มสัญญาสนับสนุนการวิจัยตั้งแต่วันที่ 18 มีนาคม 2562 จนถึง 17 มีนาคม 2563 นั้น
- ข้อเท็จจริง  
ทั้งนี้โครงการวิจัยของนักวิจัยใกล้ครบกำหนดส่งรายงานความก้าวหน้าโครงการวิจัย ซึ่งจะต้องดำเนินการส่งรายงานความก้าวหน้าให้ผู้ทรงคุณวุฒิตรวจสอบประเมินภายใน 1 เดือน จากนั้นจึงจะให้นักวิจัยปรับแก้ไขตาม Comment ของผู้ทรงคุณวุฒิ และ Upload ไฟล์ในระบบ RDMS-NPRU ต่อไป
- เรื่องเสนอเพื่อพิจารณา  
ในการนี้ สถาบันวิจัยและพัฒนา ขอแจ้งนักวิจัยให้ส่งรายงานความก้าวหน้าโครงการวิจัย 6 เดือน (RS\_62\_01) จบประมาณรายได้ ประจำปี 2562 จำนวน 3 ชุดพร้อมชุด 1 แผ่น ไปยังสถาบันวิจัยและพัฒนา ภายในวันที่.....เพื่อส่งให้ผู้ทรงคุณวุฒิตรวจสอบประเมินต่อไป

ด้วยความนับถือ

progress - Microsoft Word

บันทึกข้อความ

ส่วนราชการ สถาบันวิจัยและพัฒนา มหาวิทยาลัยราชภัฏนครปฐม  
ที่ ..... วันที่ .....

เรื่อง แจ้งส่งรายงานความก้าวหน้าโครงการวิจัย 6 เดือน (RS\_62\_01) จบประมาณรายได้ ประจำปี 2562  
เรียน ผศ.ดร.จรรยา ยี่แสง

- เรื่องเดิม  
ตามประกาศมหาวิทยาลัยราชภัฏนครปฐม เรื่อง แจ้งผลทุนอุดหนุนการวิจัย โครงการวิจัยบูรณาการนักศึกษาคณะและอาจารย์ ประจำปีงบประมาณ 2562 ให้ทุนสนับสนุนโครงการวิจัย เรื่อง **การประเมินศักยภาพของสาหร่าย Chlorella sp. พื้นที่เพื่อผลิตโพลีแลคทาม และการทดสอบฤทธิ์ยับยั้งแบคทีเรียก่อโรคลิว** โดยเริ่มสัญญาสนับสนุนการวิจัยตั้งแต่วันที่ 18 มีนาคม 2562 จนถึง 17 มีนาคม 2563 นั้น
- ข้อเท็จจริง  
ทั้งนี้โครงการวิจัยของนักวิจัยใกล้ครบกำหนดส่งรายงานความก้าวหน้าโครงการวิจัย ซึ่งจะต้องดำเนินการส่งรายงานความก้าวหน้าให้ผู้ทรงคุณวุฒิตรวจสอบประเมินภายใน 1 เดือน จากนั้นจึงจะให้นักวิจัยปรับแก้ไขตาม Comment ของผู้ทรงคุณวุฒิ และ Upload ไฟล์ในระบบ RDMS-NPRU ต่อไป

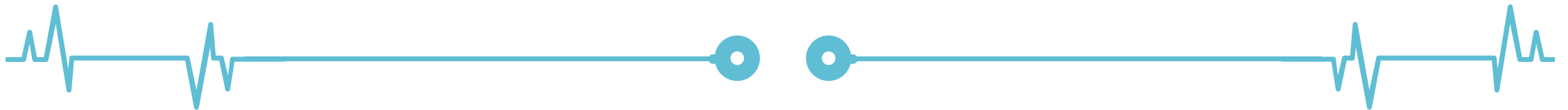



# นำเข้ารายงานวิจัยฉบับสมบูรณ์

RDMS-NPRU

apps.npru.ac.th/rdi\_rdms/check.php

RDMS-NPRU

จรินทร์ นูฮวดใช้  
jirundon\_bu

หน้าหลัก

นำเข้าโครงการวิจัยปี 2562

โครงการวิจัยปี 2562

เมนูผู้ดูแลระบบปีย้อนหลัง <

เมนูผู้ดูแลระบบปี 2562 >

ตรวจสอบโครงการวิจัย

ประกาศผลโครงการวิจัย

รายงานโครงการวิจัย

เมนูผู้ดูแลระบบรายงาน <

### เพิ่มไฟล์โครงการวิจัย

ข้อมูลไฟล์

ชื่อโครงการวิจัย	การประเมินศักยภาพของสาหร่าย Chlorella sp. พื้นต้นเพื่อผลิตโพลีแลคทาม และ การทดสอบฤทธิ์ยับยั้งแบคทีเรียก่อโรคสิว			
หัวหน้าโครงการวิจัย	ผศ.ดร.จรรยา ยี่แสง			
ลำดับ	ประเภทไฟล์	ข้อมูลไฟล์	ข้อมูล Log	ลบ
1	ข้อเสนอโครงการวิจัย (ผ่านการตรวจแล้ว)	วช1ด.docx	24 ก.พ. 2562 13:17:05 น.	🔒
2	สัญญาทุนอุดหนุนการวิจัย	สัญญา RS_62_01 ผศ ดร จรรยา.pdf	22 มี.ค. 2562 10:36:40 น.	🔒

เพิ่มข้อมูลไฟล์ (ข้อเสนอโครงการวิจัย / รายงานความก้าวหน้าโครงการวิจัย / รายงานวิจัยฉบับสมบูรณ์)

ประเภทไฟล์\*

ตัวอย่าง ข้อเสนอโครงการวิจัย (ผ่านการตรวจแล้ว)

ไฟล์แนบ\*

หมายเหตุ \* ต้องใส่ข้อมูลเท่านั้น

หมายเหตุ **หมายเหตุ** แนบเป็นไฟล์นามสกุล .pdf .docx .doc และ .rar เท่านั้น และมีขนาดไฟล์สูงสุดได้ไม่เกิน 50 MB

กรุณาเลือก

ข้อเสนอโครงการวิจัย (ผ่านการตรวจแล้ว)

รายงานความก้าวหน้า (ผ่านการตรวจแล้ว)

รายงานวิจัยฉบับสมบูรณ์ (ผ่านการตรวจแล้ว)

รายงานแสดงรายการใช้จ่ายเงินอุดหนุนการวิจัย งวดที่ 1

รายงานแสดงรายการใช้จ่ายเงินอุดหนุนการวิจัย งวดที่ 2

รายงานแสดงรายการใช้จ่ายเงินอุดหนุนการวิจัย งวดที่ 3

รายงานแสดงรายการใช้จ่ายเงินอุดหนุนการวิจัย งวดที่ 1-3

สำเนาใบเสร็จหรือหลักฐานการเงิน(Soft Files) งวดที่ 1

สำเนาใบเสร็จหรือหลักฐานการเงิน(Soft Files) งวดที่ 2

สำเนาใบเสร็จหรือหลักฐานการเงิน(Soft Files) งวดที่ 3

สำเนาใบเสร็จหรือหลักฐานการเงิน(Soft Files) งวดที่ 1-3

เอกสารรับรองการนำผลงานวิจัยไปใช้ประโยชน์

เอกสารรับรองการบูรณาการงานวิจัยกับการเรียนการสอน

ใบรับรองจริยธรรมการวิจัยในมนุษย์ (ถ้ามี)

สัญญาทุนอุดหนุนการวิจัย

อื่นๆ



# รายงานโครงการวิจัย

RDMS-NPRU | apps.npru.ac.th/rdi\_rdms/graph.php

RDMS-NPRU | ออกรายการแบบ

รายงานโครงการวิจัย (ปีงบประมาณทั้งหมด) เลือกปี

524 โครงการ จำนวนโครงการวิจัยทั้งหมด	362 โครงการ จำนวนโครงการวิจัยรายได้	133 โครงการ จำนวนโครงการวิจัยรายแผ่นดิน	29 โครงการ จำนวนโครงการวิจัยภายนอก
---	--	--	---------------------------------------

กราฟแสดงจำนวนโครงการวิจัย ทั้งหมด

คณะวิทยาการจัดการ: 48 โครงการ	คณะครุศาสตร์: 37 โครงการ
คณะพยาบาลศาสตร์: 27 โครงการ	คณะมนุษยศาสตร์และสังคมศาสตร์: 85 โครงการ
คณะวิทยาศาสตร์และเทคโนโลยี: 312 โครงการ	

กราฟแสดงจำนวนนักวิจัย ทั้งหมด

คณะวิทยาการจัดการ: 21 คน	คณะครุศาสตร์: 27 คน
คณะพยาบาลศาสตร์: 12 คน	คณะมนุษยศาสตร์และสังคมศาสตร์: 47 คน
คณะวิทยาศาสตร์และเทคโนโลยี: 90 คน	

กราฟสรุปปีงบประมาณโครงการวิจัยปีงบประมาณ 2555 - 2561

รายงานโครงการวิจัย (ปีงบประมาณ 2560) เลือกปี

52 โครงการ จำนวนโครงการวิจัยทั้งหมด	27 โครงการ จำนวนโครงการวิจัยรายได้	13 โครงการ จำนวนโครงการวิจัยรายแผ่นดิน	12 โครงการ จำนวนโครงการวิจัยภายนอก
--	---------------------------------------	---	---------------------------------------

รายงานโครงการวิจัย (ปีงบประมาณ 2559) เลือกปี

77 โครงการ จำนวนโครงการวิจัยทั้งหมด	48 โครงการ จำนวนโครงการวิจัยรายได้	20 โครงการ จำนวนโครงการวิจัยรายแผ่นดิน	9 โครงการ จำนวนโครงการวิจัยภายนอก
--	---------------------------------------	---	--------------------------------------

รายงานโครงการวิจัย (ปีงบประมาณ 2558) เลือกปี

53 โครงการ จำนวนโครงการวิจัยทั้งหมด	31 โครงการ จำนวนโครงการวิจัยรายได้	22 โครงการ จำนวนโครงการวิจัยรายแผ่นดิน	0 โครงการ จำนวนโครงการวิจัยภายนอก
--	---------------------------------------	---	--------------------------------------

รายงานโครงการวิจัย (ปีงบประมาณ 2557) เลือกปี

102 โครงการ จำนวนโครงการวิจัยทั้งหมด	89 โครงการ จำนวนโครงการวิจัยรายได้	13 โครงการ จำนวนโครงการวิจัยรายแผ่นดิน	0 โครงการ จำนวนโครงการวิจัยภายนอก
---	---------------------------------------	---	--------------------------------------

รายงานโครงการวิจัย (ปีงบประมาณ 2556) เลือกปี

74 โครงการ จำนวนโครงการวิจัยทั้งหมด	64 โครงการ จำนวนโครงการวิจัยรายได้	10 โครงการ จำนวนโครงการวิจัยรายแผ่นดิน	0 โครงการ จำนวนโครงการวิจัยภายนอก
--	---------------------------------------	---	--------------------------------------

รายงานโครงการวิจัย (ปีงบประมาณ 2555) เลือกปี

75 โครงการ จำนวนโครงการวิจัยทั้งหมด	64 โครงการ จำนวนโครงการวิจัยรายได้	11 โครงการ จำนวนโครงการวิจัยรายแผ่นดิน	0 โครงการ จำนวนโครงการวิจัยภายนอก
--	---------------------------------------	---	--------------------------------------

รายงานโครงการวิจัย (ปีงบประมาณ 2561) เลือกปี

91 โครงการ จำนวนโครงการวิจัยทั้งหมด	39 โครงการ จำนวนโครงการวิจัยรายได้	44 โครงการ จำนวนโครงการวิจัยรายแผ่นดิน	8 โครงการ จำนวนโครงการวิจัยภายนอก
--	---------------------------------------	---	--------------------------------------

# รายงานงบประมาณวิจัย 2555 - 2561

กราฟสรุปงบประมาณโครงการวิจัยปีงบประมาณ 2555 - 2561

สถาบันวิจัยและพัฒนา มหาวิทยาลัยราชภัฏนครปฐม

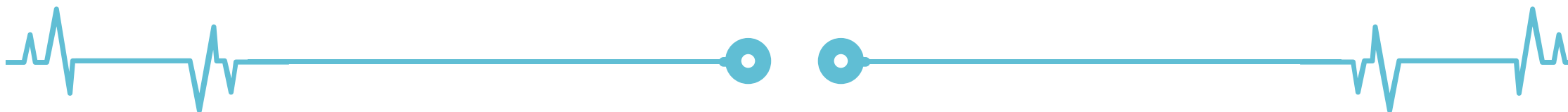
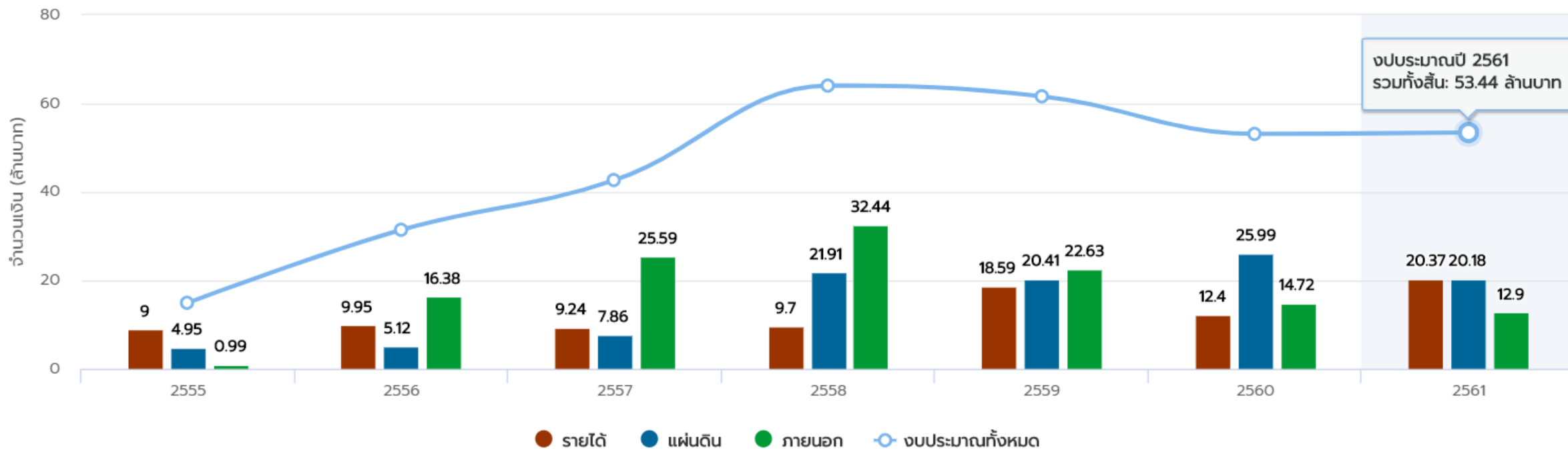



# รายงานภาพรวมงบประมาณวิจัย 2561 (แยกรายคณะ)

กราฟสรุปงบประมาณวิจัยภายในและภายนอก (แยกรายคณะ) ประจำปี 2561

สถาบันวิจัยและพัฒนา มหาวิทยาลัยราชภัฏนครปฐม

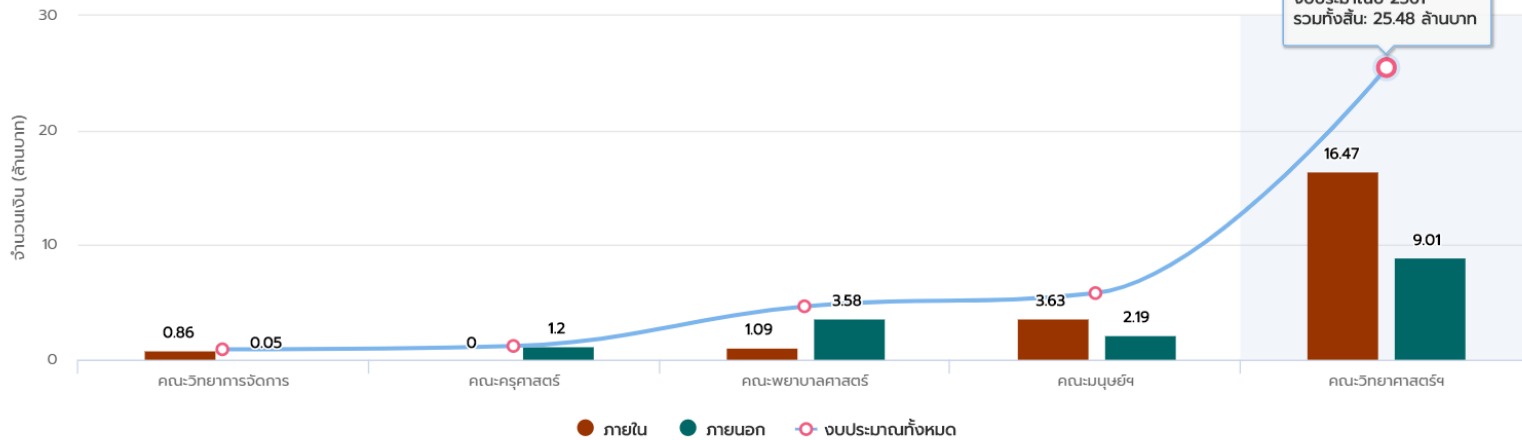

กราฟสรุปงบประมาณวิจัยภาพรวม (แยกรายคณะ) ประจำปี 2561

สถาบันวิจัยและพัฒนา มหาวิทยาลัยราชภัฏนครปฐม

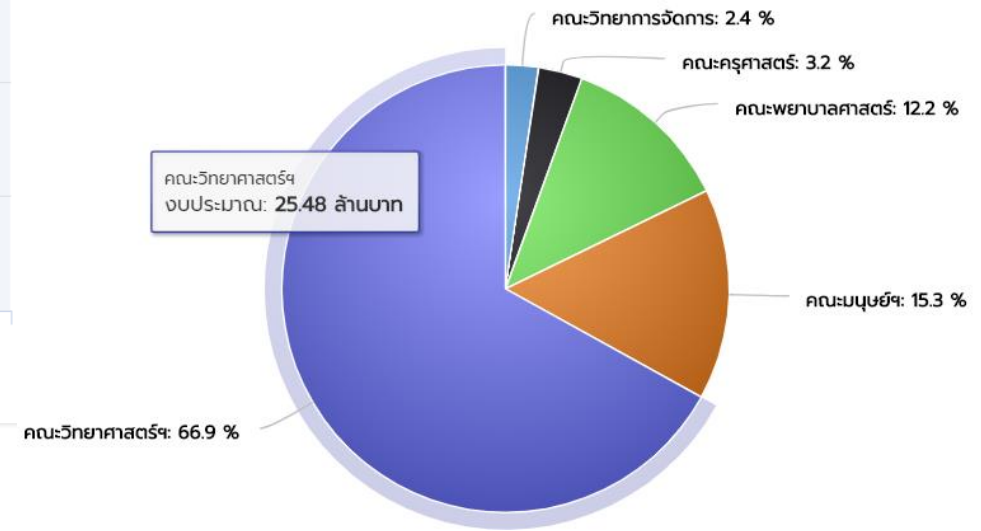

**หมายเหตุ** ข้อมูลของแต่ละคณะใช้หลักเกณฑ์การพิจารณางบประมาณไม่เหมือนกัน ดังนี้

- 1) กลุ่มสาขาวิชาวิทยาศาสตร์และเทคโนโลยี จำนวนเงินสนับสนุนงานวิจัย คณะเดิม 5 = 60,000 บาทขึ้นไปต่อคน
- 2) กลุ่มสาขาวิชาวิทยาศาสตร์สุขภาพ จำนวนเงินสนับสนุนงานวิจัย คณะเดิม 5 = 50,000 บาทขึ้นไปต่อคน
- 3) กลุ่มสาขาวิชามนุษยศาสตร์และสังคมศาสตร์ จำนวนเงินสนับสนุนงานวิจัย คณะเดิม 5 = 25,000 บาทขึ้นไปต่อคน

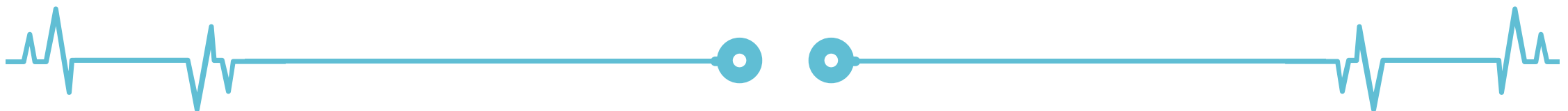

# รายงานนักวิจัย

RDMS-NPRU | apps.npru.ac.th/rdi\_rdms/gres.php

รายงานนักวิจัยทั้งหมด **ดำเนินการแก้ไขแล้ว**

197 คน จำนวนนักวิจัยทั้งหมด

456 คน จำนวนอาจารย์ทั้งหมด

ข้อมูลกองนโยบายฯ สารสนเทศปี 2561

กราฟแสดงจำนวนนักวิจัยทั้งหมด

- คณะบริหารจัดการ: 21 คน
- คณะคชศาสตร์: 27 คน
- คณะพยาบาลศาสตร์: 12 คน
- คณะมนุษยศาสตร์และสังคมศาสตร์: 47 คน
- คณะวิทยาศาสตร์และเทคโนโลยี: 90 คน

Top 10 Lists of Researcher

ลำดับ	ชื่อ - นามสกุล	จำนวนโครงการวิจัย
1	จักรพงษ์ แก้วขาว	14 โครงการวิจัย
2	เอกราชชัย ไชยชนะ	10 โครงการวิจัย
3	อดิศักดิ์ จตุรพิชัย	10 โครงการวิจัย
4	ไถ่รุ่ง เองพระพรหม	9 โครงการวิจัย
5	พงษ์นาด นากวราพันธ์	9 โครงการวิจัย
6	บุญธง วสุรีย์	9 โครงการวิจัย
7	เดช ธรรมศิริ	8 โครงการวิจัย
8	บัญชา ศิริยศสิงห์	8 โครงการวิจัย
9	ธัญญา เสาวภาคย์	7 โครงการวิจัย
10	อรุณรัตน์ สิ้นฐิติกันสกุล	7 โครงการวิจัย

RDMS-NPRU | apps.npru.ac.th/rdi\_rdms/gres.php

รายงานนักวิจัยทั้งหมด -> รายละเอียดทั้งหมด

ค้นหา ชื่อ - นามสกุล :

ลำดับ	นักวิจัย	สังกัด	จำนวนโครงการวิจัย
1	จักรพงษ์ แก้วขาว	คณะวิทยาศาสตร์และเทคโนโลยี	14
2	อดิศักดิ์ จตุรพิชัย	คณะวิทยาศาสตร์และเทคโนโลยี	10
3	เอกราชชัย ไชยชนะ	คณะวิทยาศาสตร์และเทคโนโลยี	10
4	ไถ่รุ่ง เองพระพรหม	คณะวิทยาศาสตร์และเทคโนโลยี	9
5	บุญธง วสุรีย์	คณะวิทยาศาสตร์และเทคโนโลยี	9

แสดง 1 ถึง 5 ของ 196 โครงการวิจัย

ก่อนหน้า 1 2 3 4 5 ... 40 ถัดไป

RDMS-NPRU | apps.npru.ac.th/rdi\_rdms/gres.php

รายงานนักวิจัยทั้งหมด -> รายละเอียดทั้งหมด -> จักรพงษ์ แก้วขาว

ชื่อโครงการวิจัย	นักวิจัย	งบประมาณ	แหล่งทุน	ปีงบประมาณ
4. GB_2561_02 การพัฒนาวัสดุจากแสงอินฟราเรดและฟิล์ม (ระยะที่ 2)	จักรพงษ์ แก้วขาว	\$ 1,583,400 บาท	แผ่นดิน	2561
4. GB_2561_05 ศูนย์วิจัยและพัฒนาโรงงานต้นแบบด้านวัสดุแก้วเพื่อกระดิ่งอุตสาหกรรมในประเทศ	จักรพงษ์ แก้วขาว	\$ 4,290,000 บาท	แผ่นดิน	2561
4. GE_2561_06 การวิจัยและพัฒนาวัสดุจากแก้วจากระดับห้องปฏิบัติการสู่ระดับโรงงานต้นแบบระดับอุตสาหกรรม (ระยะที่ 2)	จักรพงษ์ แก้วขาว	\$ 2,864,000 บาท	ภายนอก	2561
4. GE_2561_07 ศูนย์วิจัยนักวิจัยระดับปริญญาเอกเพื่ออุตสาหกรรม	จักรพงษ์ แก้วขาว	\$ 1,838,000 บาท	ภายนอก	2561

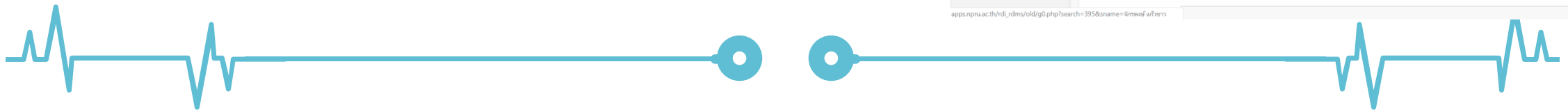

# รายงานผลประกันคุณภาพ

RDMS-NPRU

รายงานประกันคุณภาพ 2561

งบประมาณโครงการวิจัย จำนวนผลงานตีพิมพ์

ลำดับ	คณะ	งบประมาณภายใน	งบประมาณภายนอก	รวมงบประมาณ	จำนวนอาจารย์ นักวิจัย	เกณฑ์เงินต่อ อาจารย์	จำนวนเงินต่อ อาจารย์	คะแนน (เต็ม 5)
1	คณะวิทยาศาสตร์และเทคโนโลยี				152	60,000		
2	คณะครุศาสตร์				50	25,000		
3	คณะวิทยาการวัดการ				65	25,000		
4	คณะมนุษยศาสตร์และสังคมศาสตร์				132.5	25,000		
5	คณะพยาบาลศาสตร์				24	50,000		

ตัวเลขสีดำ หมายถึง ข้อมูลคงที่  
ตัวเลขสีฟ้า หมายถึง ข้อมูลที่สามารถคลิกเพื่อ Link ไปยังข้อมูลย่อๆ ได้  
ตัวเลขสีแดง หมายถึง ข้อมูลที่สามารถแก้ไข บันทึก และคำนวณใหม่ได้  
ตัวเลขสีเขียว หมายถึง ข้อมูลระบบคำนวณได้

ลำดับ	คณะ	งบประมาณภายใน	งบประมาณภายนอก	รวมงบประมาณ	จำนวนอาจารย์ นักวิจัย	เกณฑ์เงินต่อ อาจารย์	จำนวนเงินต่อ อาจารย์	คะแนน (เต็ม 5)
1	คณะวิทยาศาสตร์และเทคโนโลยี				152	60,000		

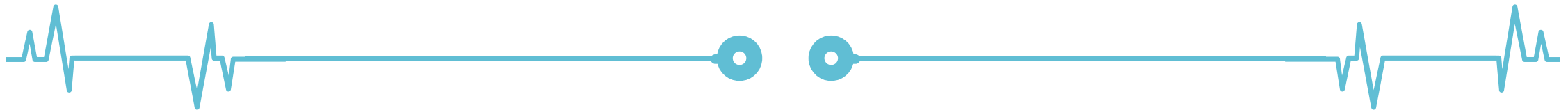

# สรุปผลการประเมินความพึงพอใจต่อระบบ RDMS ปี 2563

จำนวนผู้ตอบแบบสอบถามทั้งหมด 13 คน ระหว่างเดือนกุมภาพันธ์ 2563

ข้อคำถาม	ระดับความพึงพอใจ	ความหมาย
1. ความสะดวก รวดเร็ว ในการส่งข้อเสนอโครงการวิจัย	4.66	มากที่สุด
2. ความง่ายของเมนู เครื่องมือในการกรอกข้อมูลข้อเสนอโครงการวิจัย	4.66	มากที่สุด
3. การป้องกันความผิดพลาดในการป้อนข้อมูลส่งข้อเสนอโครงการวิจัย	4.66	มากที่สุด
4. ความถูกต้อง ในการประมวลผลในการส่งข้อเสนอโครงการวิจัย	4.66	มากที่สุด
ค่าเฉลี่ย	4.66	มากที่สุด

## ข้อเสนอแนะ

1. เป็นโปรแกรมที่ดี เหมาะแก่การใช้งาน

### Rating Scale

ระดับ	ความหมาย
4.21 - 5.00	มากที่สุด
3.41 - 4.20	มาก
2.61 - 3.40	ปานกลาง
1.81 - 2.60	น้อย
1.00 - 1.80	น้อยที่สุด

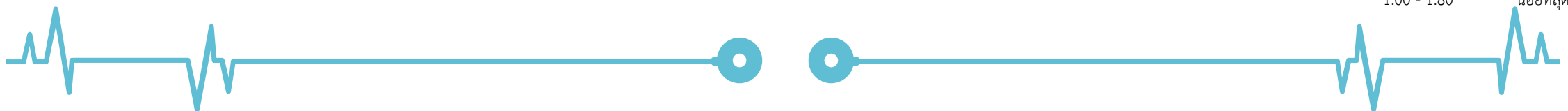

# RDMS

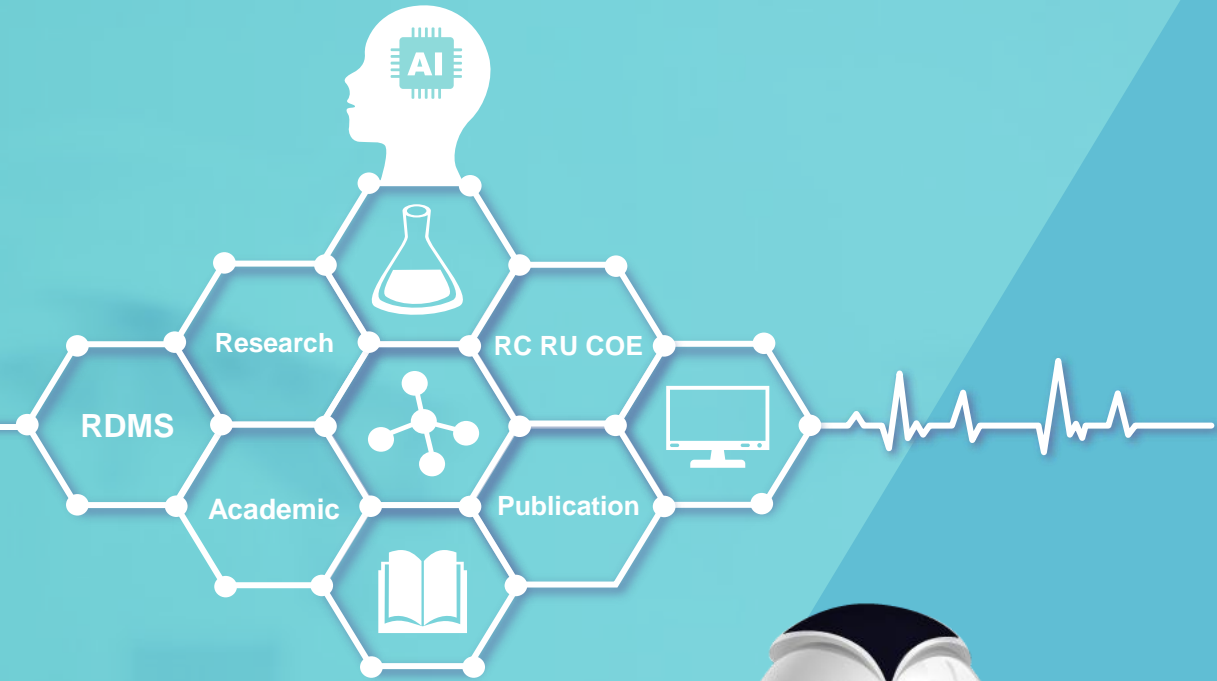

# Thank you

By Jirundon Buhuatchai

