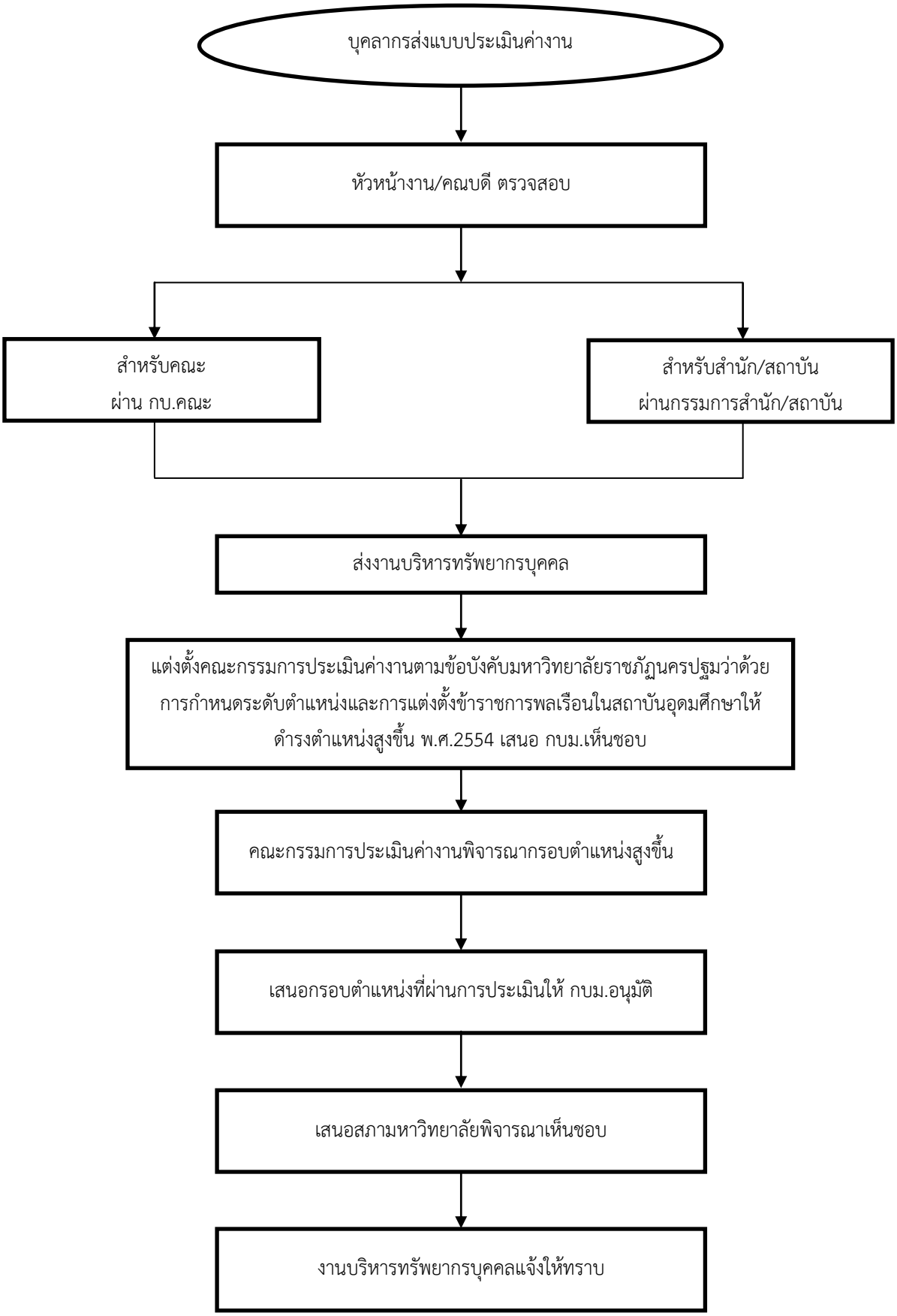ขั้นตอนการจัดทำกรอบตำแหน่งสูงขึ้น ประเภททั่วไป วิชาชีพเฉพาะ หรือเชี่ยวชาญเฉพาะ