

## สถิติการใช้ไฟฟ้าอาคารบรรณราชนครินทร์

ประจำเดือน มกราคม-ธันวาคม 2565

เดือน	ระบบไฟฟ้า		จำนวน หน่วย X 10 = kWh	ระบบลิฟท์		จำนวน หน่วย X 10 = kWh	ระบบ เครื่องปรับอากาศ		จำนวน หน่วย X 10 = kWh	รวมยอด จำนวน หน่วย kWh
	เลข มิเตอร์ เริ่ม	เลข มิเตอร์ ท้าย		เลข มิเตอร์ เริ่ม	เลข มิเตอร์ ท้าย		เลข มิเตอร์ เริ่ม	เลข มิเตอร์ ท้าย		
มกราคม	10213	10282	690	8807	8879	720	14511	14586	750	2160
กุมภาพันธ์	10282	10355	730	8879	8956	770	14586	14665	790	2290
มีนาคม	10355	10423	680	8956	9030	740	14665	14741	760	2180
เมษายน	10423	10337	860	9030	9106	760	14741	14822	810	2430
พฤษภาคม	10337	10644	3070	9106	10048	9420	14822	15800	9780	22270
มิถุนายน	10644	10955	3110	10048	11009	9610	15800	16764	9640	22360
กรกฎาคม	10955	11274	3190	11009	11963	9540	16764	17721	9570	22300
สิงหาคม	11274	11655	3810	11963	12888	9250	17721	18697	9760	22820
กันยายน	11655	12289	6340	12888	14005	11170	18697	20153	14560	32070
ตุลาคม	12289	12666	3770	14005	14970	9650	20153	21165	10120	23540
พฤศจิกายน	12666	13057	3910	14970	16000	10300	21165	22213	10480	24690
ธันวาคม	13057	13498	4410	16000	16945	9450	22213	23214	10010	23870
รวม										202980

หมายเหตุ

1. ช่วง มกราคม – เมษายน 2565 ปิดการบริการ
2. งานพิธีพระราชทานปริญญาบัตร มหาวิทยาลัยราชภัฏเขตภาคกลาง และมหาวิทยาลัยสวนดุสิต  
ประจำปีการศึกษา 2560-2562 วันที่ 1 - 13 กันยายน 2565

**สถิติการใช้ไฟฟ้าอาคารห้องสมุด 5 ชั้น**  
**ประจำเดือน มกราคม-ธันวาคม 2565**

เดือน	ระบบไฟฟ้า		จำนวนหน่วย X 10 = kWh	ระบบเครื่องปรับอากาศ		จำนวนหน่วย X 10 = kWh	รวมยอด จำนวนหน่วย kWh
	เลขมิเตอร์เริ่ม	เลขมิเตอร์ท้าย		เลขมิเตอร์ เริ่ม	เลขมิเตอร์ ท้าย		
มกราคม	21221	21264	430	6527	6543	160	590
กุมภาพันธ์	21264	21302	380	6543	6557	140	520
มีนาคม	21302	21353	510	6557	6569	120	630
เมษายน	21353	21397	440	6569	6584	150	590
พฤษภาคม	21397	21526	1290	6584	6796	2120	3410
มิถุนายน	21526	21662	1360	6796	6985	1890	3250
กรกฎาคม	21662	21809	1470	6985	7177	1920	3390
สิงหาคม	21809	21958	1490	7177	7388	2110	3600
กันยายน	21958	22136	1780	7388	7607	2190	3970
ตุลาคม	22136	22287	1510	7607	7809	2020	3530
พฤศจิกายน	22287	22435	1480	7809	8025	2160	3640
ธันวาคม	22435	22594	1590	8025	8236	2110	3700
รวม							30820

**หมายเหตุ**

1. ช่วง มกราคม – เมษายน 2565 ปิดการบริการ
2. งานพิธีพระราชทานปริญญาบัตร มหาวิทยาลัยราชภัฏเขตภาคกลาง และมหาวิทยาลัยสวนดุสิต  
ประจำปีการศึกษา 2560-2562 วันที่ 1 - 13 กันยายน 2565

กราฟแผนภูมิสถิติการใช้ไฟฟ้าภายในอาคารบรรณราชนครินทร์

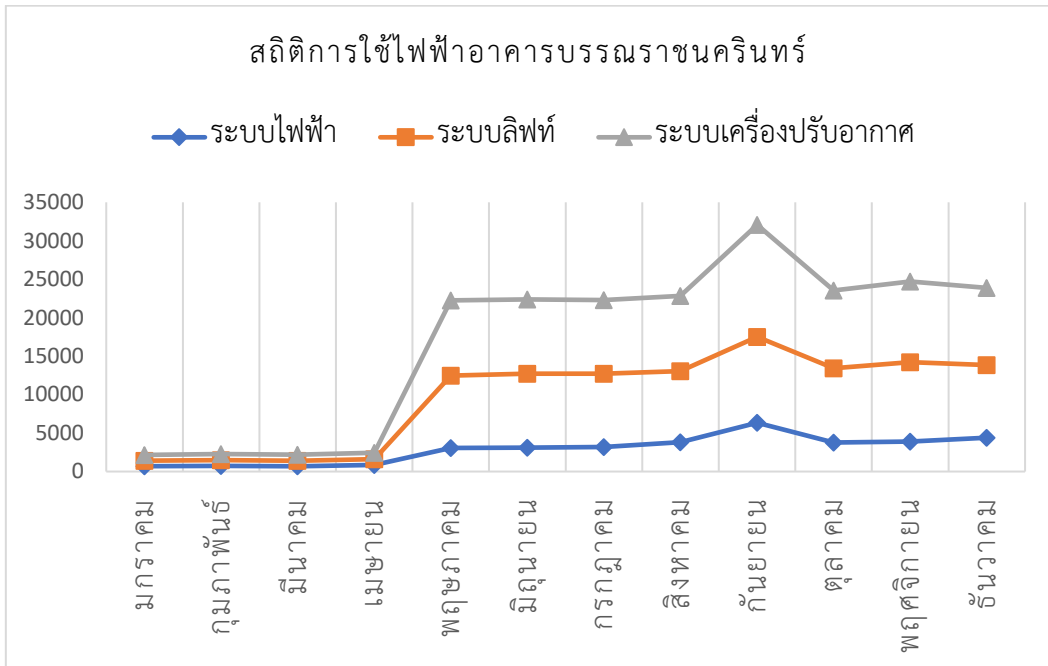

กราฟแผนภูมิสถิติการใช้ไฟฟ้าอาคารห้องสมุด 5 ชั้น

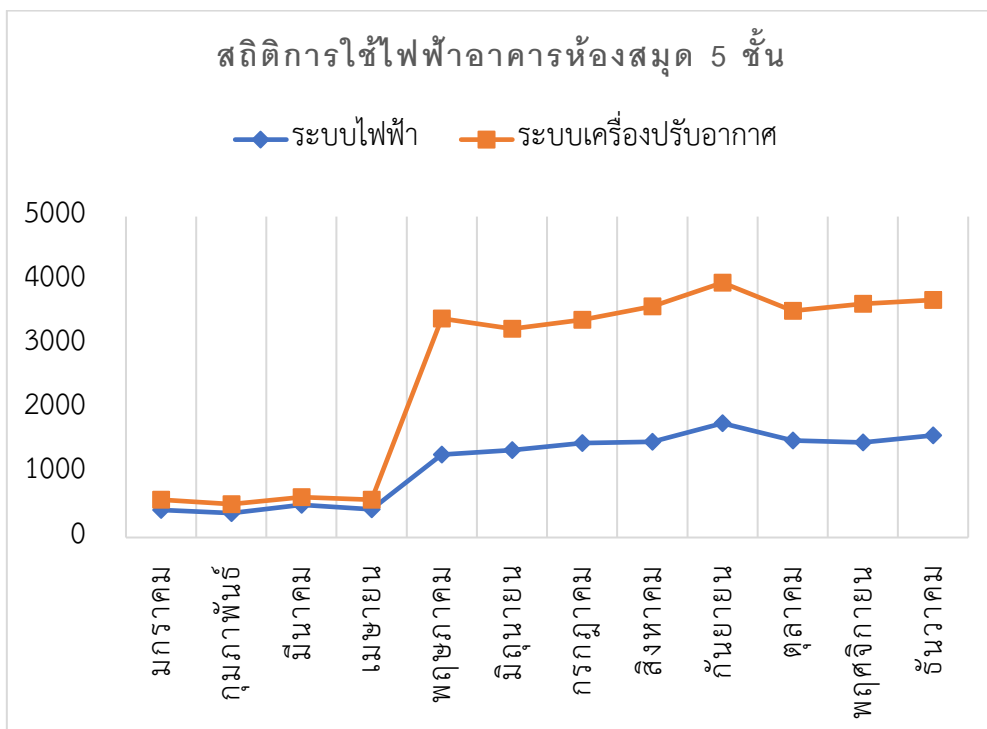

ปริมาณการใช้ไฟฟ้าปี 2565

เดือน	จำนวนหน่วย		ค่าไฟฟ้าเฉลี่ย (บาท/หน่วย)
	ไฟฟ้า	บาท	
มกราคม	2,750	10,725.00	3.90
กุมภาพันธ์	2,810	11,549.10	4.11
มีนาคม	2,810	11,352.40	4.04
เมษายน	3,020	11,868.60	3.93
พฤษภาคม	25,680	110,424.00	4.30
มิถุนายน	25,610	110,123.00	4.30
กรกฎาคม	25,690	109,439.40	4.26
สิงหาคม	26,420	113,606.00	4.30
กันยายน	36,040	175,514.80	4.87
ตุลาคม	27,070	135,079.30	4.99
พฤศจิกายน	28,330	143,633.10	5.07
ธันวาคม	27,570	135,920.10	4.93
<b>รวม</b>	<b>233,800.00</b>	<b>1,079,234.80</b>	<b>4.62</b>
<b>เฉลี่ย</b>	<b>19,483.33</b>	<b>89,936.23</b>	

การใช้ไฟฟ้าอย่างมีประสิทธิภาพนั้น มีหลักอยู่ว่า เมื่อมีความจำเป็นต้องใช้ไฟฟ้าแล้ว ทำอย่างไรการใช้ไฟฟ้านั้นจึงจะเป็นการใช้ไฟฟ้าที่คุ้มค่า ประหยัดค่าไฟฟ้า และเกิดประโยชน์สูงสุด ตลอดจนมีความรู้ความเข้าใจในเครื่องใช้ไฟฟ้าอย่างถ่องแท้จึงจะใช้เครื่องใช้ไฟฟ้าอย่างถูกวิธีได้ การใช้ไฟฟ้าอย่างมีประสิทธิภาพ นอกจากจะเป็นการช่วยประหยัดพลังงานแล้ว ยังมีผลดีต่อส่วนรวมของ ประเทศในแง่ของการอนุรักษ์ธรรมชาติและสิ่งแวดล้อมในด้านการลดภาวะโลกร้อนได้อีกด้วย สำนักวิทยบริการและเทคโนโลยีสารสนเทศ มหาวิทยาลัยราชภัฏนครปฐม ได้สถิติการใช้ไฟฟ้า 2 อาคาร ดังนี้

1. อาคารบรรณราชนครินทร์ อาคาร 7 ชั้น ปริมาณการใช้ไฟฟ้า รวม 202,980.00 kWh
  2. อาคารอาคารห้องสมุด อาคาร 5 ชั้น ปริมาณการใช้ไฟฟ้า รวม 30,820.00 kWh
- รวม 2 อาคาร ปริมาณการใช้ไฟฟ้า รวม 233,800.00 kWh

\*\*\*จำนวนเงินที่ใช้ไฟฟ้าประจำปี 2565 รวมทั้งสิ้น 1,079,234.80 บาท\*\*\*

หมายเหตุ

1. ช่วง มกราคม – เมษายน 2565 ปิดการบริการ
2. งานพิธีพระราชทานปริญญาบัตร มหาวิทยาลัยราชภัฏเขตภาคกลาง และมหาวิทยาลัยสวนดุสิต ประจำปีการศึกษา 2560-2562 วันที่ 1 - 13 กันยายน 2565