



รายงานการวิเคราะห์ภาวะการมีงานทำ
ของบัณฑิตมหาวิทยาลัยราชภัฏนครปฐม
ที่สำเร็จการศึกษาในปีการศึกษา 2553

กองพัฒนานักศึกษา
มหาวิทยาลัยราชภัฏนครปฐม

คำนำ

การจัดทำรายงานเล่มนี้ มีวัตถุประสงค์เพื่อวิเคราะห์ข้อมูลผลของการเก็บรวบรวมภาวะการมีงานทำของบัณฑิตมหาวิทยาลัยราชภัฏนครปฐม ที่สำเร็จการศึกษาในปีการศึกษา 2553 โดยการเก็บข้อมูลจากฐานข้อมูลที่บัณฑิตได้ตอบแบบสอบถามเข้ามายังระบบ เพื่อรับการประเมินคุณภาพการศึกษาของมหาวิทยาลัยฯ หวังเป็นอย่างยิ่งว่ารายงานเล่มนี้ จะทำให้หน่วยงานภายในของมหาวิทยาลัยฯ ได้ใช้ประโยชน์ในการดำเนินงานด้านประกันคุณภาพการศึกษาและนำผลจากการประเมินไปใช้ในการพัฒนาคุณภาพการศึกษาของมหาวิทยาลัยอย่างยั่งยืนต่อไป

กองพัฒนานักศึกษา

มหาวิทยาลัยราชภัฏนครปฐม

สารบัญ

	หน้า
บทนำ	
ตอนที่ 1	1
รายงานการวิเคราะห์ข้อมูลของบัณฑิตมหาวิทยาลัยราชภัฏนครปฐมรุ่นปีการศึกษา 2553	2
รายงานวิเคราะห์การมีงานทำของบัณฑิตที่จบการศึกษาปีการศึกษา 2553	9
การศึกษาต่อของบัณฑิตมหาวิทยาลัยราชภัฏนครปฐม ปีการศึกษา	14
ตอนที่ 2	
ตัวชี้วัดที่ 4.1.1 ร้อยละของบัณฑิตระดับปริญญาตรีที่ได้อ่านทำ	15
หรือประกอบอาชีพอิสระภายในระยะเวลา 1 ปี	
ตัวชี้วัดที่ 4.1.2 ร้อยละของบัณฑิตระดับปริญญาตรีที่ได้อ่านทำตรงสาขาที่สำเร็จการศึกษา	16
ภาคผนวก	17

รายงานการวิเคราะห์ภาวะการมีงานทำของบัณฑิต
มหาวิทยาลัยราชภัฏนครปฐม
ปีการศึกษา 2553

การสำรวจภาวะการมีงานทำของบัณฑิต รุ่นปีการศึกษา 2553 ได้จัดทำขึ้นเพื่อศึกษาถึง ภาวะการมีงานทำของบัณฑิตมหาวิทยาลัยราชภัฏนครปฐม ตลอดจนสาเหตุของการไม่มีงานทำ ปัญหาการทำงานของบัณฑิต ความต้องการด้านการศึกษาต่อของบัณฑิต รวมถึงการศึกษาเกี่ยวกับสภาพการทำงาน ในด้านต่างๆ ของบัณฑิตที่จบการศึกษาจากมหาวิทยาลัยราชภัฏนครปฐม รุ่นปีการศึกษา 2553

ในการสำรวจครั้งนี้ ดำรงเฉพาะผู้สำเร็จการศึกษาระดับปริญญาตรี ประจำปีการศึกษา 2553 ข้อมูลสำรวจ ณ วันที่ 28 กุมภาพันธ์ 2554 มีบัณฑิตที่สำเร็จการศึกษาในระดับปริญญาตรีทั้งสิ้น 2,250 คน จากคณะต่างๆ 4 คณะ โดยบัณฑิตได้ตอบแบบสอบถามทั้งหมด 2,136 คน คิดเป็นร้อยละ 94.93 ของผู้สำเร็จการศึกษา เครื่องมือที่ใช้ในการรวบรวมข้อมูลเป็น แบบสอบถามอิเล็กทรอนิกส์ระบบภาวะการมีงานทำของบัณฑิต ซึ่งจัดทำโดยสำนักส่งเสริมวิชาการและงานทะเบียน มหาวิทยาลัยราชภัฏนครปฐม อ้างอิงตามแบบสอบถามภาวะการมีงานทำของบัณฑิตที่สำนักงานคณะกรรมการการอุดมศึกษากำหนดขึ้นให้ใช้ร่วมกัน และเพิ่มเติมข้อมูลในส่วนการวิจัยสถาบันของมหาวิทยาลัยราชภัฏนครปฐม

ทั้งนี้มหาวิทยาลัยราชภัฏนครปฐม กำหนดให้ผู้สำเร็จการศึกษา ปีการศึกษา 2553 กรอกแบบสอบถามผ่านทางเว็บไซต์ <http://www.mis.npru.ac.th/> <http://www.job.mua.go.th> ตามระยะเวลาที่สกอ. โดยมีการกำหนดให้ผู้สำเร็จการศึกษา ใช้ username และ password เข้าสู่ระบบ เพื่อยืนยันตัวตน เข้ากรอกแบบสอบถาม และมีการแจ้งให้ผู้สำเร็จ การศึกษาที่ยังไม่มีงานทำ หรือ มีการเปลี่ยนแปลงงานเข้าปรับปรุงข้อมูลในเว็บไซต์ดังกล่าวอย่างต่อเนื่อง ซึ่งมหาวิทยาลัยได้ดำเนินการถ่ายโอนข้อมูลผู้สำเร็จการศึกษาและข้อมูลการตอบแบบสอบถามภาวะการมีงานทำของบัณฑิตจากฐานข้อมูลของมหาวิทยาลัย และส่งเข้าสู่ฐานข้อมูลของสำนักงานคณะกรรมการการ อุดมศึกษา (สกอ.) ทางเว็บไซต์ ที่สกอ. กำหนดแล้ว และได้นำข้อมูลมาวิเคราะห์ และสรุปผลได้ดังนี้

1. รายงานการวิเคราะห์การตอบแบบสอบถามของบัณฑิตมหาวิทยาลัยราชภัฏนครปฐม รุ่นปีการศึกษา 2553



แผนภูมิแสดง จำนวนบัณฑิตที่จบการศึกษา รุ่นปีการศึกษา 2553
ที่ตอบแบบสอบถามและจำนวนบัณฑิตที่ไม่ตอบแบบสอบถามภาวะการมีงานทำ

จากแผนภูมิที่ 1 จำนวนบัณฑิตที่จบการศึกษา รุ่นปีการศึกษา 2553 จำนวน 2,250 คน มีจำนวนบัณฑิตที่ตอบแบบสอบถามภาวะการมีงานทำ จำนวน 2,136 คน คิดเป็นร้อยละ 94.93 และจำนวนบัณฑิตที่ไม่ตอบแบบสอบถามทั้งสิ้น 114 คน คิดเป็นร้อยละ 5.07

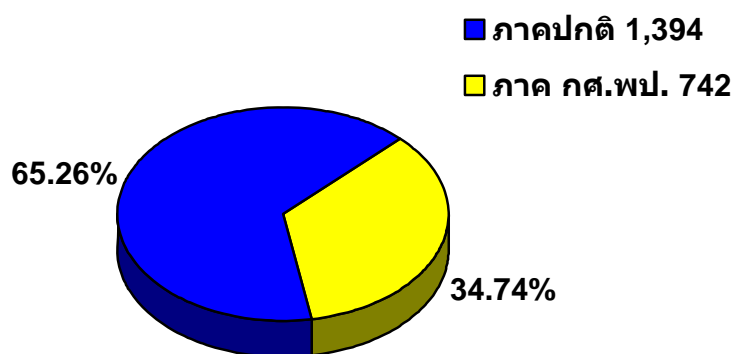

**แผนภูมิแสดง จำนวนบัณฑิตที่ตอบแบบสอบถามภาวะการมีงานทำ
แยกนักศึกษาภาคปกติและภาค กศ.พป.**

จำนวนบัณฑิตที่ตอบแบบสอบถามภาวะการมีงานทำ รุ่นปีการศึกษา 2553 จำนวน 2,136 คน แยกเป็นจำนวน บัณฑิตภาคปกติที่ตอบแบบสอบถามภาวะการมีงานทำ จำนวน 1,394 คน คิดเป็นร้อยละ 65.26 และบัณฑิตภาค กศ.พป. ที่ตอบแบบสอบถามภาวะการมีงานทำ จำนวน 742 คน คิดเป็นร้อยละ 34.74

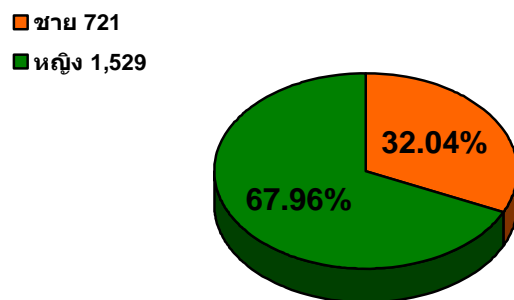

แผนภูมิแสดง จำนวนบัณฑิตที่จบการศึกษาแบ่งแยกตามเพศ

ปีการศึกษา 2553 มหาวิทยาลัยราชภัฏนครปฐม ผลิตบัณฑิตในระดับปริญญาตรี จาก 4 คณะ รวมทั้งสิ้น 2,250 คน โดยเป็นเพศชาย จำนวน 721 คน คิดเป็นร้อยละ 32.04 เป็นเพศหญิง จำนวน 1,529 คน คิดเป็นร้อยละ 67.96 (จำนวนข้อมูล ณ วันที่ 28 กุมภาพันธ์ 2554)

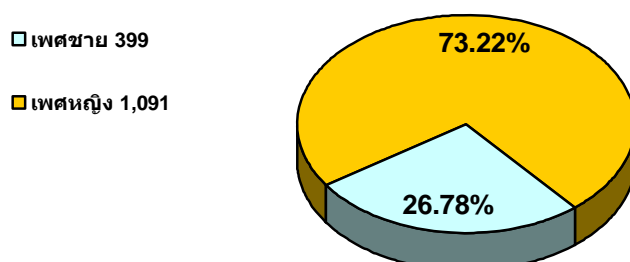

แผนภูมิแสดง จำนวนบัณฑิตที่จบการศึกษาในภาคปกติ แบ่งแยกตามเพศ

ปีการศึกษา 2553 มหาวิทยาลัยราชภัฏนครปฐม ในส่วนของการศึกษาภาคปกติ ผลิตบัณฑิตในระดับปริญญาตรี จาก 4 คณะ รวมทั้งสิ้น 1,490 คน โดยเป็นเพศชาย จำนวน 399 คน คิดเป็นร้อยละ 26.78 เป็นเพศหญิง จำนวน 1,091 คน คิดเป็นร้อยละ 73.22 (จำนวนข้อมูล ณ วันที่ 28 กุมภาพันธ์ 2554)

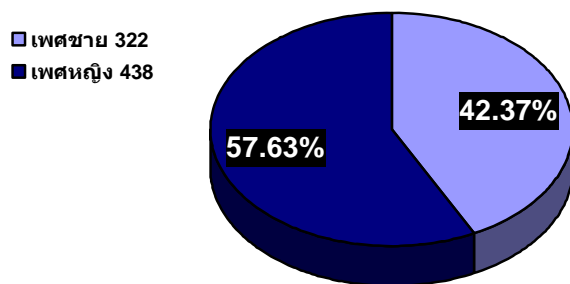

แผนภูมิแสดง จำนวนบัณฑิตที่จบการศึกษาในภาค กศ.พป. แบ่งแยกตามเพศ

ปีการศึกษา 2553 มหาวิทยาลัยราชภัฏนครปฐมในส่วนของการศึกษาภาค กศ.พป. ผลิตบัณฑิตในระดับปริญญาตรี จาก 4 คณะ รวมทั้งสิ้น 760 คน โดยเป็นเพศชาย จำนวน 322 คน คิดเป็นร้อยละ 42.37 เป็นเพศหญิง จำนวน 438คน คิดเป็นร้อยละ 57.63 (จำนวนข้อมูล ณ วันที่ 28 กุมภาพันธ์ 2554)

รายงานสรุปการตอบแบบสอบถาม ปีการศึกษา 2553 (จำนวนข้อมูล ณ วันที่ 28 กุมภาพันธ์ 2554)

คณะ	จำนวนบัณฑิตทั้งหมด (คน)	ร้อยละ	จำนวนบัณฑิตที่ตอบ แบบสอบถาม (คน)	ร้อยละ	จำนวนบัณฑิตที่ไม่ตอบ แบบสอบถาม(คน)	ร้อยละ
1.คณะครุศาสตร์	136	6.04	131	96.32	5	3.82
2.คณะมนุษยศาสตร์และ สังคมศาสตร์	777	34.53	689	88.67	88	12.77
3.คณะวิทยาศาสตร์และเทคโนโลยี	397	17.64	395	99.50	2	0.50
4. คณะวิทยาการจัดการ	940	41.79	921	97.98	19	2.06
รวม	2250	100	2136		114	

ในการสำรวจการมีงานทำของผู้สำเร็จการศึกษาระดับปริญญาตรี ปีการศึกษา 2553 มี ผู้สำเร็จการศึกษาทั้งสิ้น 2,250 คน โดย คณะวิทยาการจัดการ มีผู้สำเร็จการศึกษามากที่สุดจำนวน 940 คน คิดเป็นร้อยละ 41.79 ของผู้สำเร็จการศึกษาระดับปริญญาตรี รองลงมาได้แก่ คณะมนุษยศาสตร์และสังคมศาสตร์ จำนวน 777 คน คิดเป็นร้อยละ 34.53 คณะวิทยาศาสตร์และเทคโนโลยี จำนวน 397 คน คิดเป็นร้อยละ 17.64 และ คณะครุศาสตร์ จำนวน 136 คน คิดเป็นร้อยละ 6.04 ตามลำดับ

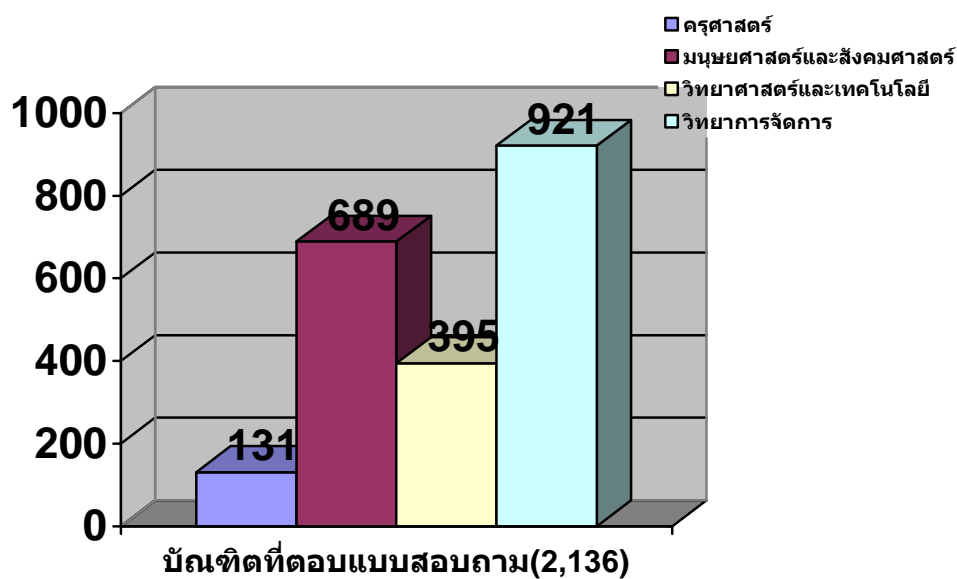

จากแผนภูมิ จะเห็นได้ว่าการสำรวจการมีงานทำของผู้สำเร็จการศึกษาระดับปริญญาตรี ปีการศึกษา 2553 มีบัณฑิตที่ตอบแบบสอบถามรวมทั้งสิ้น 2,136 คน โดย คณะวิทยาการจัดการมีผู้สำเร็จการศึกษาที่ตอบแบบสอบถามมากที่สุดจำนวน 921 คน คิดเป็นร้อยละ 43.11 รองลงมาคือคณะ มนุษยศาสตร์และสังคมศาสตร์ จำนวน 689 คน คิดเป็นร้อยละ 32.25 คณะวิทยาศาสตร์และเทคโนโลยี จำนวน 395 คน คิดเป็นร้อยละ 18.49 และ คณะครุศาสตร์ จำนวน 131 คน คิดเป็นร้อยละ 6.13 ตามลำดับ

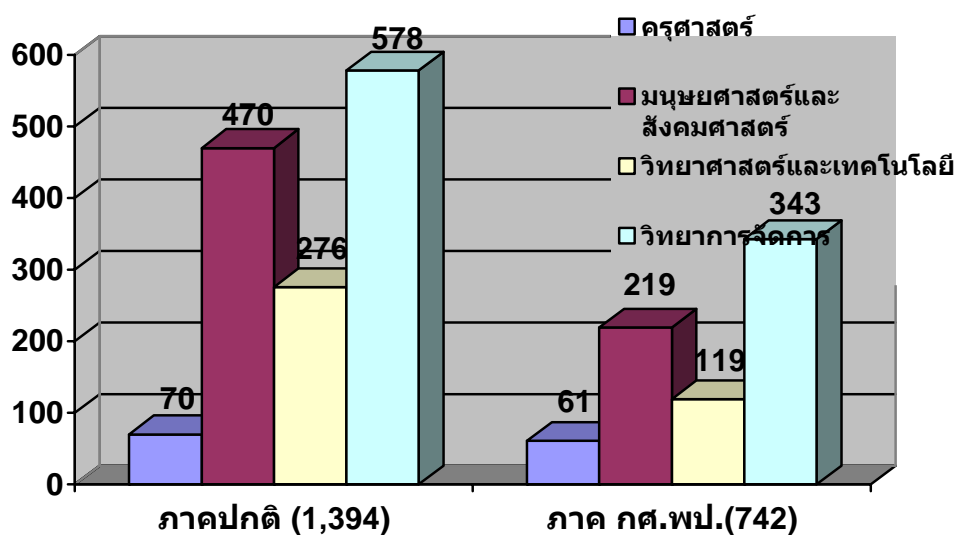

แผนภูมิ แสดงจำนวนบัณฑิตที่ตอบแบบสอบถาม
จำแนกตามคณะและประเภทภาคการศึกษา

จากแผนภูมิ จะเห็นได้ว่าการสำรวจการมีงานทำของผู้สำเร็จการศึกษาระดับปริญญาตรีที่ตอบแบบสอบถามเมื่อแยกประเภทภาคการศึกษาและจำแนกตามคณะแล้ว ปรากฏว่า คณะวิทยาการจัดการมีผู้สำเร็จการศึกษามากที่สุดทั้งในภาคปกติ และภาค กศ.พป. คือ ภาคปกติมีผู้สำเร็จการศึกษาที่ตอบแบบสอบถามจำนวน 578 คน คิดเป็นร้อยละ 41.46 ภาค กศ.พป.จำนวน 343 คน คิดเป็นร้อยละ 46.22 รองลงมาได้แก่ คณะมนุษยศาสตร์และสังคมศาสตร์ มีผู้สำเร็จการศึกษาที่ตอบแบบสอบถามของภาคปกติจำนวน 470 คน คิดเป็นร้อยละ 33.71 ภาค กศ.พป. จำนวน 219 คน คิดเป็นร้อยละ 29.51 คณะวิทยาศาสตร์และเทคโนโลยี มีผู้สำเร็จการศึกษาที่ตอบแบบสอบถามของภาคปกติ จำนวน 276 คน คิดเป็นร้อยละ 19.80 ภาค กศ.พป. จำนวน 119 คน คิดเป็นร้อยละ 16.03 คณะครุศาสตร์ มีผู้สำเร็จการศึกษาที่ตอบแบบสอบถามของภาคปกติ จำนวน 70 คน คิดเป็นร้อยละ 5.02 และภาค กศ.พป.จำนวน 61 คน คิดเป็นร้อยละ 8.22 ตามลำดับ

2.รายงานการวิเคราะห์การมีงานทำของบัณฑิตที่จบการศึกษา ปีการศึกษา 2553

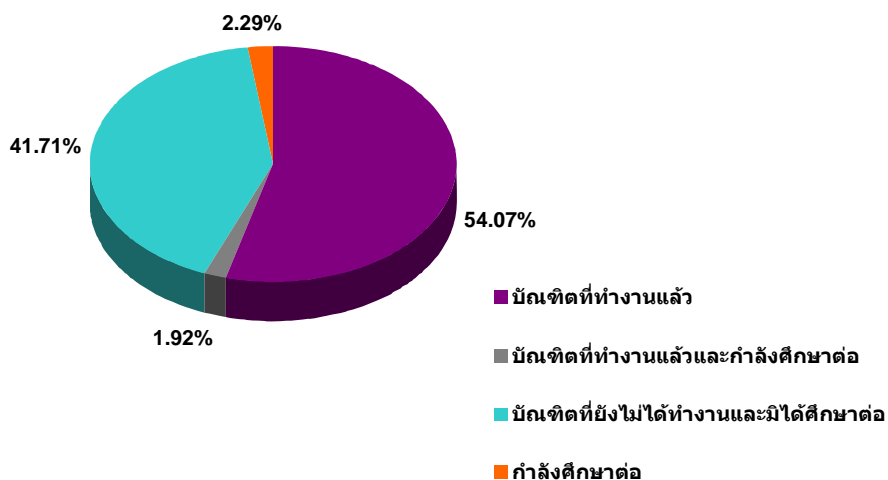

แผนภูมิ แสดงสถานะการทำงานและการศึกษาต่อ

สถานภาพการทำงานของบัณฑิต	จำนวน (คน)	ร้อยละ
ทำงานแล้ว	1,155	54.07
ทำงานแล้วและกำลังศึกษาต่อ	41	1.92
ยังไม่ได้ทำงานและมีได้ศึกษาต่อ	891	41.72
กำลังศึกษาต่อ	49	2.29
รวมทั้งหมด	2,136	100

จากรายงานสรุปสถานภาพการทำงานของบัณฑิต ประจำปี 2553 นั้น มีบัณฑิตที่มีงานทำแล้วจำนวน 1,155 คน คิดเป็นร้อยละ 54.07 ของบัณฑิตทั้งหมด มีบัณฑิตที่ทำงานแล้วและกำลังศึกษาต่อจำนวน 41 คน คิดเป็นร้อยละ 1.92 มีบัณฑิตที่ยังไม่ได้ทำงานและมีได้ ศึกษาต่อ จำนวน 891 คน คิดเป็นร้อยละ 41.72 และบัณฑิตที่กำลังศึกษาต่ออีก จำนวน 49 คน คิดเป็นร้อยละ 2.29

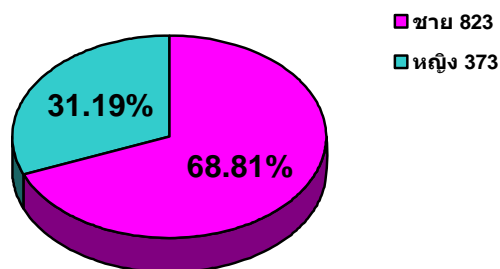

แผนภูมิสถานภาพนักศึกษาที่มืงงานทำแล้วแบ่งแยกตามเพศ

จากแผนภูมิ บัณฑิตที่จบการศึกษา 2553 และมืงงานทำแล้วพบว่าเพศชายสามารถหางานทำได้มากกว่าเพศหญิง โดยเพศชายมีจำนวน 823 คน คิดเป็นร้อยละ 68.81 และเพศหญิงสามารถหางานทำได้จำนวน 373 คน คิดเป็นร้อยละ 31.19 เป็นไปตามอัตราส่วนจำนวนผู้สำเร็จการศึกษาที่มืงงานทำแล้ว

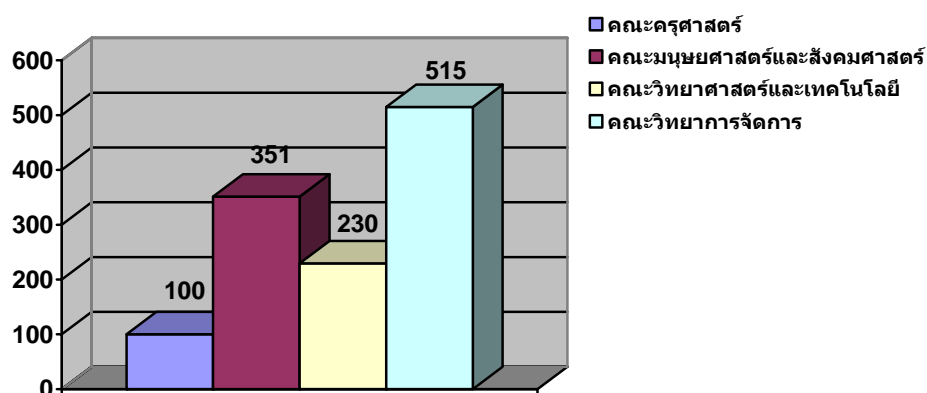

แผนภูมิ แสดงสถานภาพการทำงานของบัณฑิตจำแนกตามคณะ

จากแผนภูมิจะเห็นได้ว่า ในการสำรวจการมืงงานทำของบัณฑิตระดับปริญญาตรี ปีการศึกษา 2553 มีบัณฑิตที่มืงงานทำแล้ว 1,196 คน โดยคณะที่บัณฑิตสามารถหางานทำได้มากที่สุดได้แก่ คณะวิทยาการการจัดการ จำนวน 515 คน คิดเป็นร้อยละ 43.06 รองลงมาคือคณะมนุษยศาสตร์และสังคมศาสตร์ จำนวน 351 คน คิดเป็นร้อยละ 29.35 คณะวิทยาศาสตร์และเทคโนโลยี จำนวน 230 คน คิดเป็นร้อยละ 19.23 และคณะครุศาสตร์ จำนวน 100 คน คิดเป็นร้อยละ 8.36 ตามลำดับ

ระยะเวลาในการหางานทำของบัณฑิต

จากจำนวนบัณฑิตที่มีงานทำแล้วทั้งสิ้น 1,196 คนนั้น บัณฑิตที่ได้อ่านทำส่วนใหญ่จะมีงานทำทันทีหลังจบการศึกษา จำนวน 632 คน คิดเป็นร้อยละ 52.84 รองลงมาคือบัณฑิตที่ได้อ่านหลังจากจบการศึกษาแล้ว 1-2 เดือน จำนวน 220 คน คิดเป็นร้อยละ 18.40 บัณฑิตที่ได้อ่านมาก่อนเข้าศึกษาหรือระหว่างการศึกษาจำนวน 186 คน คิดเป็นร้อยละ 15.60 บัณฑิตที่ได้อ่านทำหลังจบการศึกษา 3-6 เดือน จำนวน 102 คน คิดเป็นร้อยละ 8.53 บัณฑิตที่ได้อ่านทำหลังจบการศึกษาไปแล้วมากกว่า 1 ปี จำนวน 35 คน คิดเป็นร้อยละ 2.93 บัณฑิตที่ได้อ่านทำหลังจบการศึกษา 7-9 เดือน จำนวน 13 คน คิดเป็นร้อยละ 1.07 และบัณฑิตที่ได้อ่านทำหลังจบการศึกษา 10-12 เดือน จำนวน 8 คน คิดเป็นร้อยละ 0.67

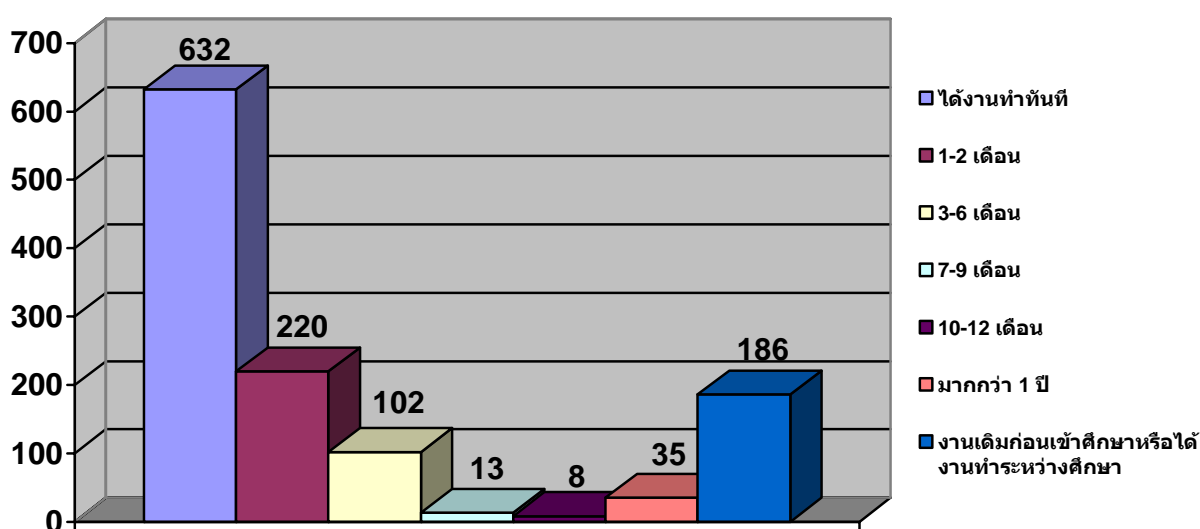

แผนภูมิ แสดงระยะเวลาที่ใช้ในการหางานทำของบัณฑิตมหาวิทยาลัยราชภัฏนครปฐม ปีการศึกษา 2553

ลักษณะอาชีพของบัณฑิตที่มีงานทำ

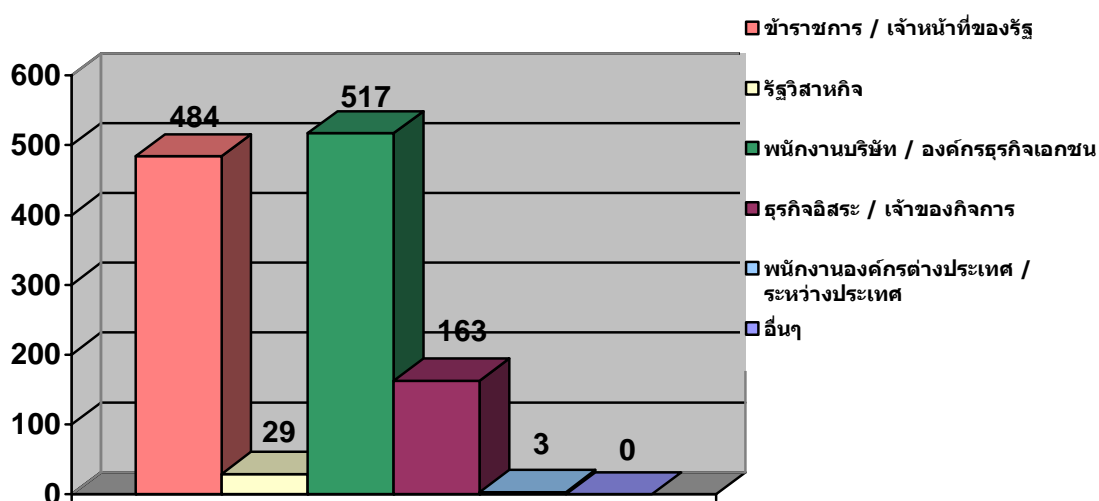

แผนภูมิ แสดงอาชีพของบัณฑิตที่มีงานทำ

จากแผนภูมิแสดงให้เห็นว่าอาชีพที่บัณฑิตส่วนใหญ่ได้รับเป็นอันดับหนึ่งคือ พนักงานบริษัท / องค์กรธุรกิจเอกชน จำนวน 517 คน คิดเป็นร้อยละ 43.23 รองลงมาคืออาชีพ ข้าราชการ / เจ้าหน้าที่ของรัฐ จำนวน 484 คน คิดเป็นร้อยละ 40.47 ธุรกิจอิสระ / เจ้าของกิจการ จำนวน 163 คน คิดเป็นร้อยละ 13.63 และ พนักงานองค์กรต่างประเทศ / ระหว่างประเทศ จำนวน 3 คน คิดเป็นร้อยละ 0.25 ตามลำดับ ส่วนอาชีพอื่น ๆ นอกเหนือจากนี้ไม่มีจำนวนผู้ประกอบอาชีพ

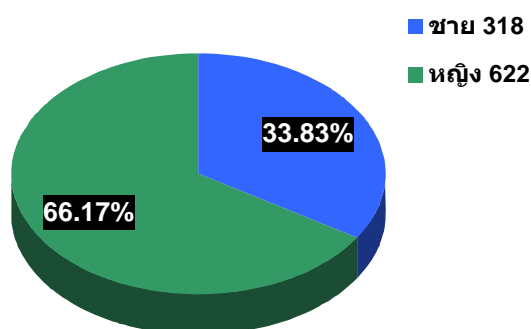

แผนภูมิ แสดงสถานภาพนักศึกษาที่ไม่ม้งานทำ แบ่งแยกตามเพศ

จากแผนภูมิ บัณฑิตที่จบการศึกษาปี 2553 และยังไม่ม้งานทำจำนวนทั้งสิ้น 940 คน โดยเมื่อวิเคราะห์จากเพศของบัณฑิตพบว่า เป็นเพศหญิง จำนวน 622 คน คิดเป็นร้อยละ 66.17 เพศชายจำนวน 318 คน คิดเป็นร้อยละ 33.83

รายงานสรุปจำนวนบัณฑิตระดับปริญญาตรีที่ไม่มีงานทำจำแนกตามสาเหตุ ประจำปีการศึกษา 2553

สาเหตุที่ยังไม่ได้งาน	จำนวน(คน)	ร้อยละ
หางานทำไม่ได้	386	41.06
ยังไม่ประสงค์ทำงาน	350	37.23
รอฟังคำตอบจากหน่วยงาน	155	16.49
อื่นๆ(ระบุ)	0	0
กำลังศึกษาต่อ	49	5.21
รวมทั้งหมด	940	100

พบว่าจำนวนบัณฑิตที่ยังไม่มีงานทำจำแนกตามสาเหตุได้ดังนี้

สาเหตุหลักของบัณฑิตที่ยังไม่มีงานทำ ที่มียอดสูงสุดคือ ยังหางานทำไม่ได้ จำนวน 386 คน คิดเป็นร้อยละ 41.07 สาเหตุรองลงมาคือ ยังไม่ประสงค์ทำงานจำนวน 350 คน คิดเป็นร้อยละ 37.23 รอฟังคำตอบจากหน่วยงาน 155 คน คิดเป็นร้อยละ 16.49 และกำลังศึกษาต่อจำนวน 49 คน คิดเป็นร้อยละ 5.21 ตามลำดับ ส่วนสาเหตุอื่นๆเป็น 0

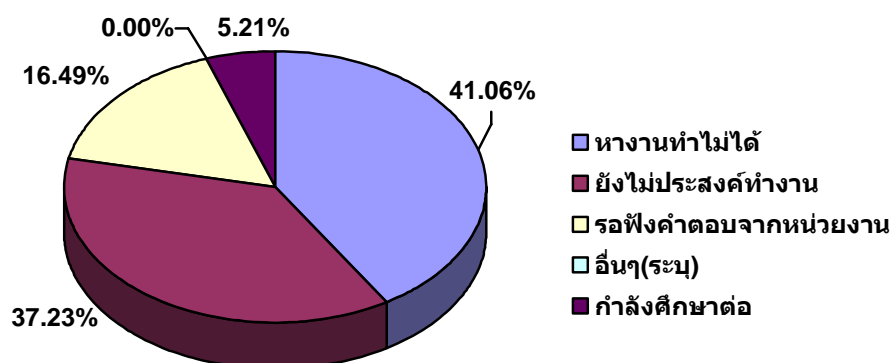

แผนภูมิ แสดงค่าสรุปจำนวนบัณฑิตที่ไม่มีงานทำจำแนกตามสาเหตุ ประจำปี2553

3 การศึกษาต่อของบัณฑิตมหาวิทยาลัยราชภัฏนครปฐม ปีการศึกษา 2553

จากการสำรวจบัณฑิตที่จบการศึกษาในปี 2553 พบว่าบัณฑิตส่วนใหญ่ต้องการศึกษาต่อจำนวน 1,491 คน คิดเป็นร้อยละ 71.44 และที่ยังไม่ต้องการศึกษาต่อมีจำนวน 596 คน คิดเป็นร้อยละ 28.56

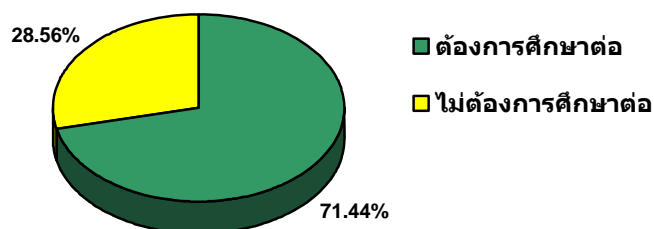

แผนภูมิ แสดงความต้องการในการศึกษาต่อของบัณฑิตที่จบการศึกษา ปีการศึกษา 2553