บรรยากาศโครงการอบรมของสำนักคอมพิวเตอร์ในช่วงปิดภาคการศึกษา

ปัจจุบันการศึกษาในศตวรรษที่ 21 ได้เปลี่ยนแปลงไปอย่างมากโดยเฉพาะการใช้เทคโนโลยีสารสนเทศเข้ามามีบทบาทในการเรียนการสอน สำนักคอมพิวเตอร์ได้ตระหนักถึงความสำคัญจึงได้จัดโครงการอบรมเชิงปฏิบัติการขึ้นเพื่อพัฒนาศักยภาพอาจารย์และบุคลากรมหาวิทยาลัยราชภัฏนครปฐม ณ ห้องฝึกอบรมคอมพิวเตอร์ อาคารสำนักคอมพิวเตอร์ โดยได้รับความสนใจและมีผู้เข้าร่วมโครงการเป็นจำนวนมาก โดยโครงการจัดขึ้น จำนวน 4 โครงการ ดังนี้

การพัฒนาเว็บไซต์ด้วยระบบเว็บไซต์อัตโนมัติ และจัดทำ GOOGLE SCHOLAR

กลุ่มเป้าหมาย : คณาจารย์ของมหาวิทยาลัย วัน-เวลาจัดอบรม : 7 กรกฎาคม 2560 8.30-16.30 น.

GOOGLE APPS FOR EDUCATION WORKING IN THE CLOUD

กลุ่มเป้าหมาย : คณาจารย์และบุคลากรมหาวิทยาลัย วัน-เวลาจัดอบรม : 17 กรกฎาคม 2560 8.30-16.30 น.

การใช้งาน GOOGLE CLASSROOM

กลุ่มเป้าหมาย : คณาจารย์ของมหาวิทยาลัย วัน-เวลาจัดอบรม : 25 กรกฎาคม 2560 8.30-16.30 น.

เทคนิคการจัดทำเอกสารผลงานทางวิชาด้วยโปรแกรม MICROSOFT WORD

กลุ่มเป้าหมาย : คณาจารย์ของมหาวิทยาลัย วัน-เวลาจัดอบรม : 26 กรกฎาคม 2560 8.30-16.30 น.

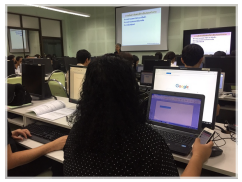

ที่ปรึกษา
ผศ.ดร. นิฏฐิตา เชิดชู
ผู้อำนวยการสำนักคอมพิวเตอร์

บรรณาธิการ
อาจารย์สมพล สุขเจริญพงษ์
รองผู้อำนวยการสำนักคอมพิวเตอร์

จัดทำโดย
งานบริการวิชาการ สำนักคอมพิวเตอร์

NAKHON PATHOM RAJABHAT UNIVERSITY COMPUTER CENTER

จดหมายข่าว สำนักคอมพิวเตอร์ มหาวิทยาลัยราชภัฏนครปฐม

cc newsletter
ปีที่ 5 ฉบับที่ 8
เดือนสิงหาคม 2560

facebook : cc.npru | website: cic.npru.ac.th

Scoop

- แนะนำเว็บไซต์หารูปฟรี ไม่มีลิขสิทธิ์.....page 1
- แนะนำบริการห้องคอมพิวเตอร์และอินเทอร์เน็ต.....page 2
- รอบสอบมาตรฐานไอทีประจำเดือนสิงหาคม - กันยายน 2560 .....page 2
- การตรวจประเมินคุณภาพการศึกษาภายใน.....page 2
- บรรยากาศโครงการอบรมของสำนักคอมพิวเตอร์ในช่วงปิดภาคการศึกษา.....page 3

ข่าวสารด้าน IT

เว็บไซต์หารูปฟรี ไม่มีลิขสิทธิ์

ในฉบับที่ 6 สำนักคอมพิวเตอร์ได้แนะนำวิธีการหารูปฟรี ไม่มีลิขสิทธิ์ด้วยการสังเกตสัญลักษณ์ลิขสิทธิ์แบบ creative commons ไปแล้ว ในฉบับนี้จะมาแนะนำเว็บไซต์หารูปฟรีไม่มีลิขสิทธิ์ ที่ผู้สร้างผลงานสามารถดาวน์โหลด ไปใช้ได้อย่างปลอดภัยโดยมีสัญลักษณ์ CC (creative) ชัดเจน

pixabay.com

เว็บรูปฟรีไม่มีลิขสิทธิ์ ขวัญใจนักสร้าง Content รูปสวยความละเอียดสูง มีภาพให้ค้นหามากกว่าหนึ่งล้านรูป และเห็นสัญลักษณ์ CC ชัดเจน

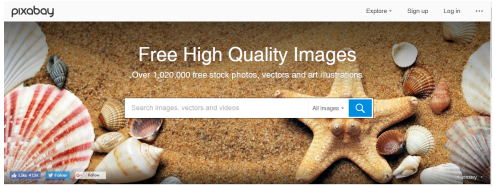

flickr.com

โซเชียลมีเดียที่อัดแน่นด้วยรูปสวยๆ มีข้อดีคือ มีระบบกรองชนิดของภาพ จึงหารูปฟรีไม่มีลิขสิทธิ์ได้ง่าย

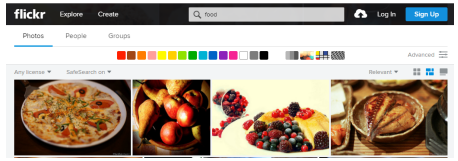

kaboompics.com

หากอยากได้ภาพประกอบเกี่ยวกับ Content ทางด้านธุรกิจรับรองว่าคุณต้องหลงรักเว็บนี้แน่นอน เพราะเต็มไปด้วยภาพเกี่ยวกับหัวข้อดังกล่าวเต็มไปหมด ส่วนรูปเรื่องอื่นๆก็มีไม่น้อย

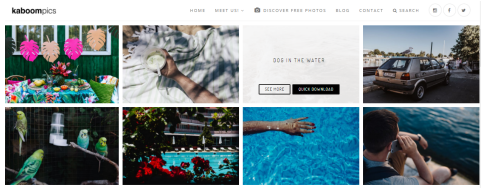

publicdomainvectors.org

สวรรค์ของคนที่อยากได้ไอคอน หรือ สัญลักษณ์แบบฟรีๆ เพื่อนำไปสร้างรูปประกอบ Post หรือ Visual Content

ข้อแนะนำ : แม้วิธีการข้างต้นเป็นสิ่งคิดว่าปลอดภัยที่สุดแล้วในการหารูปฟรีจากอินเตอร์เน็ต แต่เนื่องด้วยกฎหมายลิขสิทธิ์มีความซับซ้อน ก่อนใช้รูปทุกครั้ง คุณควรอ่านเงื่อนไขให้เข้าใจอย่างถ่องแท้ แม้ลิขสิทธิ์ CC จะเปิดกว้าง แต่ก็มีข้อจำกัดบางอย่าง และเพื่อป้องกันการถูกฟ้องร้องเกี่ยวกับการละเมิดสิขสิทธิ์

ที่มา : TOPCAT CONTENT Shifu (2017). การหารูปฟรี ไม่มีลิขสิทธิ์ สอนวิธีใช้รูปอย่างถูกต้อง และการสังเกต CC <https://www.contentshifu.com/blogging/avoid-copyright-issue-free-images/> (25 พฤษภาคม 2560).

ห้องบริการคอมพิวเตอร์และอินเทอร์เน็ต

เปิดให้บริการแล้ววันนี้

จ.- ศ. 8.30-19.30 น.
อา. 8.30-16.30 น.

มาใช้บริการกันนะคะ

* บริการเครื่องคอมพิวเตอร์และอินเทอร์เน็ต กว่า 100 เครื่อง
* บริการงานพิมพ์แผ่นละ 2 บาท
* One Stop Service แก้ไขปัญหาการเข้าใช้งานระบบสารสนเทศของมหาวิทยาลัยเบื้องต้น

รอบสอบมาตรฐานไอทีประจำเดือนสิงหาคม-กันยายน 2560

20	สิงหาคม 2560	จำนวน 4 รอบ	เปิดรับสมัคร 10 สิงหาคม 2560
23	สิงหาคม 2560	จำนวน 2 รอบ	เปิดรับสมัคร 11 สิงหาคม 2560
3	กันยายน 2560	จำนวน 4 รอบ	เปิดรับสมัคร 25 สิงหาคม 2560
6	กันยายน 2560	จำนวน 4 รอบ	เปิดรับสมัคร 28 สิงหาคม 2560
17	กันยายน 2560	จำนวน 4 รอบ	เปิดรับสมัคร 7 กันยายน 2560

อ่านรายละเอียดเพิ่มเติมและสมัครได้ที่เว็บไซต์ http://cert.npru.ac.th/register

การตรวจประเมินคุณภาพการศึกษาภายใน

สำนักคอมพิวเตอร์รับการตรวจประเมินคุณภาพการศึกษาภายใน ระดับสำนัก/สถาบัน ปีการศึกษา 2560 เมื่อวันที่ 17-18 สิงหาคม 2560 ณ อาคารเฉลิมพระเกียรติ 50 พรรษา มหาวิทยาลงกรณ โดยคณะกรรมการได้สรุปผลคุณภาพการศึกษาภายใน ระดับสำนัก/สถาบัน ปีการศึกษา 2560 ได้คะแนนรวม 4.64